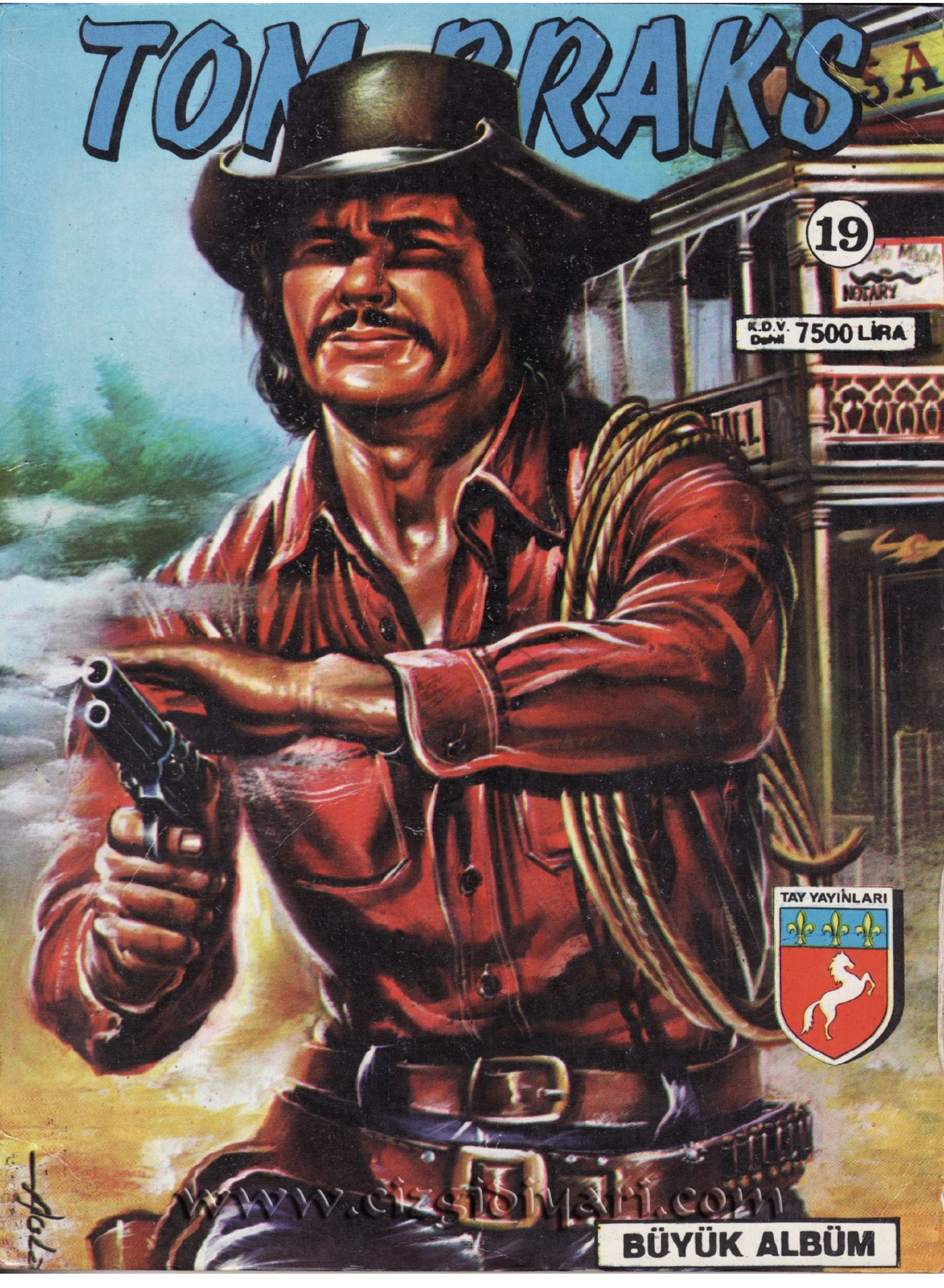
TOM BRAKS
19
K.D.V. Dahil 7500 LİRA
TAY YAYINLARI
BÜYÜK ALBÜM
www.cizgidiyari.com

TOM BRAKS
ÖLÜM GEÇİDİ
FUENTE REAL'IN NE KADAR NEŞ'ELİ BİR KASABA OLDUĞUNU GÖRÜNCE SİZLERİ ORAYA GÖTÜRDÜĞÜM İÇİN BANA TEŞEKKÜR EDECEKSİNİZ!..
İNŞALLAH DEDİĞİN GİBİDİR!
BAHSETTİĞİN CAZİP BELDEYE DAHA ÇOK VAR MI?
HAYIR, HAYIR YAKLAŞTIK!. GÖRECEKSİNİZ FUENTE REAL'DE ŞARKI SÖYLER, DANSEDERLER, GECE GÜNDÜZ EĞLENİP FİESTA TERTİP EDERLER! HELE YİYECEKLERE GELİNCE...
TABİ? TEKSAS'IN EN İRİ KÖFTELERİNİN ORADA BULUNDUĞUNDAN BAHSEDECEKSİN! DEĞİL Mİ TONTON?
HAYIR, YANILIYORSUN!
AMANALLAH! TONTON, NASIL OLUYOR DA BİZİ KÖFTE BULUNMAYAN BİR YERE GÖTÜRÜYORSUN? İNANAMIYORUM!
ASLINDA FUENTE REAL'DE TEKSAS'IN DE-
..İL, HATTA AMERİKA'-
DA DEĞİL, DÜNYA-
..IN EN İRİ KÖFTE-
LERİ İKRAM EDİLİR...
HA! HA! ŞİMDİ OLDU İŞTE!..
DÜŞÜNMELİYDİM, HAY ALLAH!
İŞTE FUENTE REAL GÖRÜNDÜ DOSTLARIM! İYİ VAKİT GEÇİRMEĞE HAZIRLANIN!.

FAKAT ÜÇ AHBAP HENÜZ KASABAYA GİRMİŞLERDİ Kİ...
ŞU SESSİZLİĞE BAK!
YOLLARDA KÖPEKLERDEN BAŞKA CANLI YOK!.
PÖH!.. SABAHA KADAR DANS EDİP ŞARKI SÖYLEMEKTEN YORGUN DÜŞMÜŞ OLACAKLAR Kİ HENÜZ UYANAMAMIŞLAR!.
SSSST! DİNLEYİN!..
OH! ZAVALLI JOHN MAC ALLİSTER! ÖLÜMÜN BİZLERİ DERİN KEDERE BOĞDU!
KASABANIN ÜZERİNE ÇÖKEN UĞURSUZLUĞUN KURBANLARINA SEN DE EKLENDİN! KASABAMIZ GÖZYAŞLARIYLA DOLUP TAŞAN BİR VADİ HALİNİ ALDI...
ŞURAYA BAK! CENAZE TÖRENİ!..
EH!. BAŞLANGIÇ OLARAK FENA DEĞİL!.
BİN ACILI KÖFTE! «GÖZYAŞI VADİSİ» HA!?
AFEDERSİNİZ! HANGİ UĞURSUZLUKTAN BAHSEDİYORSUNUZ? SALGIN HASTALIK MI?
BRR... BÖYLE BİR ŞEY VARSA KÖFTELER KALSIN DERHAL GİDİYORUM BURDAN!
SUALİNİZ BURANIN YABANCISI OLDUĞUNUZU BELLİ EDİYOR...
SALGIN HASTALIK DEDİĞİNİZ ASLINDA.. KURŞUN! SAGRADO VE ONUN MEL UN İNDİOS'LARININ KAHREDİCİ KURŞUNLARI!.

DEMEK GÖMDÜĞÜNÜZ ADAM CİNAYETE KURBAN GİTTİ!.
EVET.. HERGÜN BİRİ BU ŞEKİLDE ÖLÜR!..
SAGRADO KİM?
DİNLEYİN... CANINIZ KIYMETLİ İSE ATLARINIZA ATLAYIP UZAKLAŞIN!.. FAKAT HAYATIN SİZCE BİR KIYMETİ YOKSA, BOŞ YERE ÖLMEK İÇİN BAHANE ARIYORSANIZ...
TEHLİKE BİZLERİ ZERRE KADAR KORKUTMAZ DOSTUM!.
O HALDE ALTIN MADENİNE GİDİP BAY DONOVAN'I GÖRÜN! DURUMU SİZE ANLATIR! İŞ DE VERİR!. CENAZELERİNİZ İÇİN AYRICA PARA ALINMAZ!.
DUR! İZAH ET.!.
HAYIR! BUNLARI DÜŞÜNMEK DAHİ ÇİLEDEN ÇIKARIYOR BENİ!. BAY DONOVAN'A GİDİN! MADENİ KASABANIN BATISINA DOĞRU İKİ MİL MESAFEDEDİR!.
HAY EKŞİLİ KÖFTE! MİDEMİZE BİR KIRINTI DAHİ İNDİREMEDİK!..
YA! ÖYLE Mİ? SEMPATİK VE NEŞELİ KASABANA DİYECEK ŞEY BULAMIYORUM.!
MAHMUZLAYIN!.
BU İŞTEN BİRŞEY ANLIYAMADIM! ŞU DONOVAN DENEN ADAMI BULALIM!.

BURASI OLMALI!..
AĞIR BİR İŞ! BAZILARI KAYALARI KAZARKEN DİĞERLERİ KUMU YIKAMAKLA MEŞGUL! EĞLENCELİ BİR YANI YOK BU İŞİN!
PÖH!. BİR ALTIN KIRINTISI İÇİN KENDİNİ YORMAYA DEĞER Mİ? ÇIKARDIKLARI KÖFTE OLSAYDI NEYSE..!.
DUR!. KİMSİNİZ? NE İSTİYORSUNUZ?
SAKİN OL! MADEN OCAĞINDAN ALTIN ÇALMAYA NİYETLİ DEĞİLİZ.!.
BAY DONOVAN-LA GÖRÜŞMEK İSTİYORUZ!.. ADIM TOM BRAKS!
TOM BRAKS? KİMSENİN ZİYARETİ BİZİ BU KADAR MEMNUN ETMEZDİ!. GELİN SİZİ DERHAL MÜDÜRE GÖTÜREYİM!.
SEN VE ARKADAŞLARINLA TANIŞMAK BÜYÜK ZEVK VERDİ TOM BRAKS!. BU ADAM SENİ ELİNDE SİLAHLA KARŞILADIĞI İÇİN ÖZÜR DİLERİM FAKAT..
TEDBİR ALMAKTA HAKLISINIZ BAY DONOVAN!..
TEDBİRLERİN EN UFAK BİR FAYDASI OLMUYOR MAALESEF! SAGRADO'NUN LANETLENMİŞ İNDİOS'LARINI DURDURMAK KABİL DEĞİL!.

BIZ DE ONLAR HAKKINDA BİLGİ EDİNMEK İÇİN BURADA BULUNUYORUZ! KASABADAKİ CENAZE TÖRENİNİ GÖRDÜK!..
ZAVALLI MADENCİ MAC ALLISTER'İN CENAZESİ...
SAGRADO'NUN SON KURBANI O OLDU!.. BURADA ALTIN YENİ BULUNDU! MADENİ İŞLETMEYE AÇTIKTAN AZ SONRA BUNU ALDIM! OKUYUN!..
Kazdığınız toprak buralardan kovduğunuz atalarımıza aittir! Ya elde edeceğiniz altınların yarısını bize verirsiniz ya da adamlarınız kabilemizin kurşunları ile teker teker vurulurlar...
Sagrado
GAYET AÇIK BİR MESAJ! SAGRADO'NUN YAZISI KUVVETLİ!
DEDİĞİNİ DE YAPAN BİRİ!.. TEHDİTLERİNE KULAK ASMAYINCA HER GÜN BİR ADAMI KURBAN VERMEYE BAŞLADIK!..
BU ESNADA, MADEN OCAĞINI ÇEVRELEYEN TEPELERDE...

EYVAH!.. DİKKAT!..
SAGRADO'NUN İNDIOS'LARINI DURDURMAK İÇİN HAREKETE GEÇMEDİNİZ Mİ?
AAAAH!.
İŞTE CEVABI... CANHIRAŞ BİR ÇIĞLIK! SAGRADO BUGÜN DE SÖZÜNÜ TUTTU!.
VAY CANINA! NE OLUYOR?
CARPER NÖBET TUTARKEN ÜZERİNE KOCA BİR KAYA YUVARLANDI!..
CARPER DERHAL ÖLDÜ!..
KAYAYI YUVARLAYANLAR BUNLARDI İŞTE!.
VAY KÖFTEHORLAR! ÇABUK ATLARA.. TAKİP EDELİM!..
SAGRADOS'UN İNDIOS'LARI!
SAGRADO!
SAGRADO!

YAAAAAHH!..
BOŞUNA YORULMUŞ OLACAĞIZ! VADİDEN ÇIKANA KADAR İNDİOS'LAR UZAKLAŞMIŞ OLURLAR!..
MAALESEF DEDİĞİ DOĞRU!..
HER SEFER DURUM BÖYLE TOM BRAKS! İSTEDİĞİN KADAR ETRAFA NÖBETÇİ DİK!.. BİR DELİK BULUP YILAN GİBİ İÇERİSIZIYORLAR!.
İNDİOS'LARIN SAKLANDIKLARI BİR YER VARDIR HERHALDE!..
MUHAKKAK! FAKAT YERLERİNİ BU GÜNE KADAR KİMSE BULAMADI!..
BENCE CİNAYETLERE MANİ OLMANIN TEK ÇARESİ...
...İSTEĞİNİ KABUL EDİP ALTININ YARISINI SAGRADO'YA VERMEK!..
YOK CANIM! HAYDUTA BOYUN MU EĞECEĞİZ? HAYIR, ÇARPIŞACAĞIZ!.

FAKAT NASIL?
BU GÜN KURBANLARINI ELDE ETTİLER YARINA KADAR DURUMU GÖZDEN GEÇİRMEK İÇİN YETERİNCE VAKTİMİZ VAR! CANİLERİN İZİNİ BULMAĞA ÇALIŞACAĞIM!
SİZ İKİNİZ BURADA KALIN!.
ANLAŞILDI TOM BRAKS!
GÖZÜNÜ AÇ TOM BRAKS, İNDİOS'LARIN ŞAKASI YOK!.
YEMEK HAZIR!.
HEY! BİR MİLYON KIZARMIŞ KÖFTE! AZ DAHA AÇ OLDUĞUMU UNUTUYORDUM!.
DLENG
DLENG
YARIM SAAT SONRA..
HEY, AHÇI! GÖRMÜYORMUSUN? TONTON ÜÇÜNCÜ DEFADIR SIRAYA GİRİYOR!
KARAVANANIN YARISINI YEDİ!.
KARNIM DOYMADI! SUÇ MU?
GEÇ BAKALIM! ARKADAKİ GELSİN!.
BİR KANGAL SUCUK! KARNIMIZI DOYURMAK İÇİN BURADA DA KURNAZLIK YAPMAK LÂZIM ANLAŞILAN!

AZ SONRA..
HEY, BOB! ÖNÜNDEKİ ADAMI TANIYOR MUSUN? BEN HİÇ GÖRMEMİŞTİM!..
HAKKIN VAR, YENİ BİRİ OLMALI!..
KİM OLDUĞUNU ŞİMDİ GÖRÜRSÜNÜZ!..
SEVGİLİ DOSTUMUZ TONTON'DAN BAŞKASI DEĞİL!.. DEFOL BURADAN OBUR HERİF!..
HAY KÖF...
FAKAT TONTON MÜCADELEDEN VAZGEÇECEK ADAM DEĞİLDİ.. HELE MİDESİ SÖZ KONUSU OLUNCA...
BUNUNLA MESELEYİ KOLAYCA HALLEDERİM..
VİSKİMİ NEREYE KOYDUM ACABA?..
HAH! BURADAYMIŞ!..

FAKAT.. BU DA NE ? ALLAHIM! BİR FARE !..
DURUN! YEME-YİN!. ÇORBANIN İÇİNDEN FARE ÇIKTI!.
NASIL!?
NE? FA-RE Mİ? NA-SIL OLUR!?
BU HİKÂYENİN MANASI NE? KIRK SENELİK AHÇI-YIM! FARE ÇORBASI YAPACAĞIMI MI SANDINIZ?
PEKİYİ BUNA NE DİYECEKSİN? BALIK DEĞİL YA?!
PÖH! KORKUNÇ!
ÖÖÖÖ..! MİDEM BULANDI..!
ANLAYA-MADIM BU İŞİ!..
YOL VE-RİN FENA-LAŞTIM... ÖÖÖ!
EVET TONTON HAK-LI.!
KARAVANADAN KA-LAN ÇORBAYI DÖK-MEK LAZIM.. YOKSA HERKES HASTA-LANACAK.!
..VE MÜSAADE EDİN... PİSBOĞAZLIĞIMI AFFET-TİRMEK İÇİN BU PİS ÇORBAYI DÖKMEYE, BEN GÖTÜREYİM...

HE! HE! KAFASI ÇALIŞANIN MİDESİ BOŞ KALMAZ..!
ÇORBAYI MİDEMİN DERİNLİKLERİNE DÖKTÜĞÜMÜ BU ENAYİLERİN HİÇBİRİ FARKETMEDİ..!
KÖFTE OLSAYDI DAHA ENFES OLURDU AMA.. NE YAPALIM KISMET...
EYVAH! BİRİ GELİYOR GALİBA?
BİR YAKALANIRSAM.. OH..! TEK BAŞINA BİR ADAM!..
YERDEN BİR KAYA PARÇASI ALIYOR!.. SANKİ BAŞKA YERDE TAŞ YOKMUŞ GİBİ BURAYA GELMİŞ!..

TAŞIN ÜZERİNE BİR KÂĞIT SARDI.. HOOP.. ŞİMDİ DE ATTI!. KOCA ADAM ÇOCUK GİBİ OYUN OYNUYOR!.
OFF!. NİHAYET GİDİYOR..! YEMEĞE DEVAM!..
BARON!.. PÜRO ALIR MISIN?
TEŞEKKÜR EDERİM BAY DONOVAN!... AMANALLAH!.
BİRİ CAMLARI TAŞLA KIRARAK EĞLENİYOR GALİBA!..
OH!.. BİR MESAJ!..
Bay Donovan..
Gördüğün gibi şaka yapmıyorum.. Altının yarısını bana vermediğin müddetçe her gün bir adamın ölecek!..
Sagrado
BAK HELE!. SAGRADO'DAN YENİ BİR TEHDİT!. BUNU GÖNDERENİ YAKALAMALI!.
YAZIK Kİ ÇABANIZ BOŞUNA!

BU SEFER KARNIM OLDUKÇA DOLDU!. ŞİMDİ SIRA BOŞ KARAVANAYI MUTFAĞA GÖTÜRMEĞE KALIYOR!.
HAYIR!. TAŞ ATAN KİMSE GÖRMEDİM.!
ÇALIŞIYORDUM! FARKETMEDİM..!
GÖRÜYORSUNUZ YA BARON, BOŞUNA VAKİT KAYBEDİYORUZ!.
HAY ALLAH! BU ADAM TAŞI DAHA UZAKTAN ATMIŞ OLAMAZ YA.!
HAKLISIN, BURAYA ÇOK YAKINDI!.
NASIL?
NE DEDİN?
İKİMİZİN DE AYNI TAŞTAN BAHSETTİĞİNİ BİLMEMAMA, KOCA HERİF YERDEN TAŞ TOPLAYIP ATIYORDU!.
HELE TAŞI NEDEN KÂĞIDA SARIP FIRLATTIĞINI BİR TÜRLÜ ANLAYAMADIM!.
DEMEK BÜROMA DÜŞEN TAŞI ATANI GÖRMÜŞ?!
HAY AKILSIZ! NEDEN YAKALAMADIN O ADAMI TONTON?
NEREDEN BİLEYİM? ÇORBAYI YEMEK..ŞEY DÖKMEKLE MEŞGULDÜM...VE...

... HEM NEDEN YAKALIYACAKMIŞIM? TAŞ ATMAK SUÇ MU? BOMBA ATMADI YA?
O TAŞIN ÜZERİNE SAGRADO'NUN MESAJI SARILI İDİ..!
NASIL?. FAKAT ADAM BİR İNDİO DEĞİLDİ Kİ!. MADEN İŞÇİLERİNDEN BİRİYDİ.. İYİ GÖRDÜM!
DEMEK ARAMIZDA BİR HAİN VAR. BELKİ HALÂ BURADADIR! GİDİP ARAYALIM!.
HAY KÖFTECİ! GÖRÜNÜRDE YOK!..
ONU TANIYACAĞINDAN EMİN MİSİN?
AYNADA KENDİMİ TANIDIĞIM GİBİ... BAK... İŞTE O!.
SAGRADO İLE BULUŞMAYA GİTTİĞİNE BAHSE GİRERİM! SESSİZCE TAKİP EDELİM!.
BU SEFER DOĞRU İZ ÜZERİNDEYİZ! BELKİ BÖYLECE SAGRADO İLE İNDİOSLARININ SAKLANDIĞI YERİ BULURUZ...
GEL!. FAKAT SES ÇIKARTMA!.

BARON'LA TONTON MADENCİYİ TAKİP EDERKEN PEŞLERİNDE BİRİ OLDUĞUNDAN HABERLERİ YOKTU...
UZUN SAÇLI, SERT YÜZLÜ BİR İNDİOS İDİ BU.. SAGRADO'NUN İNDİOS'LARINDAN BİRİ...
NEREYE GİDİYOR BU?
SSS...
YOKOLDU!.. GÖREMİYORUM!.
HAY ALLAH!. UZAKTA OLAMAZ! BİRAZ ÇABUK DAVRANALIM TONTON!..
DURUN!. VE SİLAHINIZA DAVRANMAYIN, KALBURA ÇEVİRİRİM SİZİ!.
NE...?
HA!?

KURNAZ GEÇİNİYORSUNUZ AMA BİZE SÖKMEZ!
BİN KOKMUŞ KÖFTE! MESAJCI TAKİP EDİLDİĞİNİN FARKINA VARMIŞ!..
HAİN! BİZİ GAFİL AVLADI!..
MESAJCI MI? BAK HELE... DEMEK MESAJI GÖNDERENİN KİM OLDUĞUNU BİLİYORSUNUZ? ÖZÜR DİLERİM AĞZINIZI KAPATMAK MECBURİYETİNDEYİM..
BİR ÇİFT KURŞUN KÂFİ!. LEŞİNİZİ YARIN BULURLAR! HEY ŞİŞKO, ÖNCE SENDEN BAŞLAYALIM!
FRANSA'NIN EN ESKİ AİLESİNE MENSUP BİR ASİLZADE İÇİN NE ÇİRKİN BİR SON!.
ŞİŞKO DİYE BANA MI HİTABEDİYORSUN? SISKA HERİF!.
LÂNET OLSUN!
VAY CANINA BİR İNDİOS!
SAGRADO'NUN İNDİOS'LARINDAN BİRİ!.

TUHAF! BIRBIRLERI ILE DÖGÜŞÜYORLAR! SEN BUNA BIRMANA VEREBILIYORMUSUN BARON!?
SENDEN FAZLA DEĞİL! GELİKİSİNİ DE ZARARSIZ HALE SOKALIM!..
SAKIN HA! MÜDAHALE EDIP DURUMUMU GÜÇLEŞTIRMEĞE KALKMAYIN!
HAY CIZBIZ KÖFTE!.. BU SES!..
EVET YABANCI DEĞİL!..
KAHROLASI.... DÜŞÜ...

İMDAAAAT!..
ÇOK GEÇ!
YAKALAMAYI BAŞARAMADIM.!.
TOM BRAKS! SENİ HAKİKATEN İNDİOS SANMIŞTIM!
BU KILIĞA GİRİP SAGRADO İLE İNDİOS'LARI HAKKINDA BİRŞEYLER ÖĞRENMEĞE ÇALIŞIYORDUM!.
TAM ZAMANINDA YETİŞİP HAYATIMIZI KURTARDIN!
MADENCİYİ TAKİP ETTİĞİNİZİ GÖRÜNCE PEŞİNİZE TAKILDIM! ANLADIĞIM DOĞRU İSE O BİR HAİNDİ.!.
DOĞRU! SAGRADO HESABINA ÇALIŞIYORDU!
UÇURUMUN DİBİNE İNELİM.. BELKİ ÖLMEMİŞTİR! SAGRADO İLE İNDİOS'LAR HAKKINDA BİRŞEYLER ÖĞRENMEĞE ÇALIŞALIM.!.
UÇURUMLAR NEDEN BÖYLE DİK OLUR ANLAMAM.!.
ŞAYET AZ YESEYDİN, DAHA ZAYIF OLUR VE BENİM GİBİ ÇEVİK HAREKET EDEBİLİRDİN! BAK.. DAĞ KEÇİSİ GİBİ.!

İMDAAT.!..
AMANALLAH.! OFF.. GULP.!
VAH, KÜÇÜK VE ASİL KEÇİM BENİM! BOYNUZLARIN KIRILMADI YA?
BURAYA KADAR GELMENİZE İHTİYAÇ YOK ARKADAŞLAR, ADAM ÖLMÜŞ! ARTIK KONUŞAMAZ.!..
OFF! KUŞ DOĞMADIĞIMA BİN PİŞMANIM!.
PÖH.. KUŞ DOĞSAYDIN KARNI DOYMAYAN DEVEKUŞUNDAN BAŞKA BİRŞEY OLMAZDIN HERHALDE.!
EVET.! DÖNDÜK DOLAŞTIK YİNE AYNI NOKTAYA VARDIK.!..
PEKİ, BİRŞEYLER ÖĞRENEMEDİN Mİ TOM BRAKS?.
HİÇ BİR ŞEY.! KIYAFET DEĞİŞTİREREK, İNDİOSLARIN ARASINA SIZMAYI TASARLAMIŞTIM FAKAT...
...BİR TANESİ İLE BİLE KARŞILAŞMADIM! EN İYİSİ MADENE DÖNÜP PLAN HAZIRLAMAK.!.. GELİN.!.

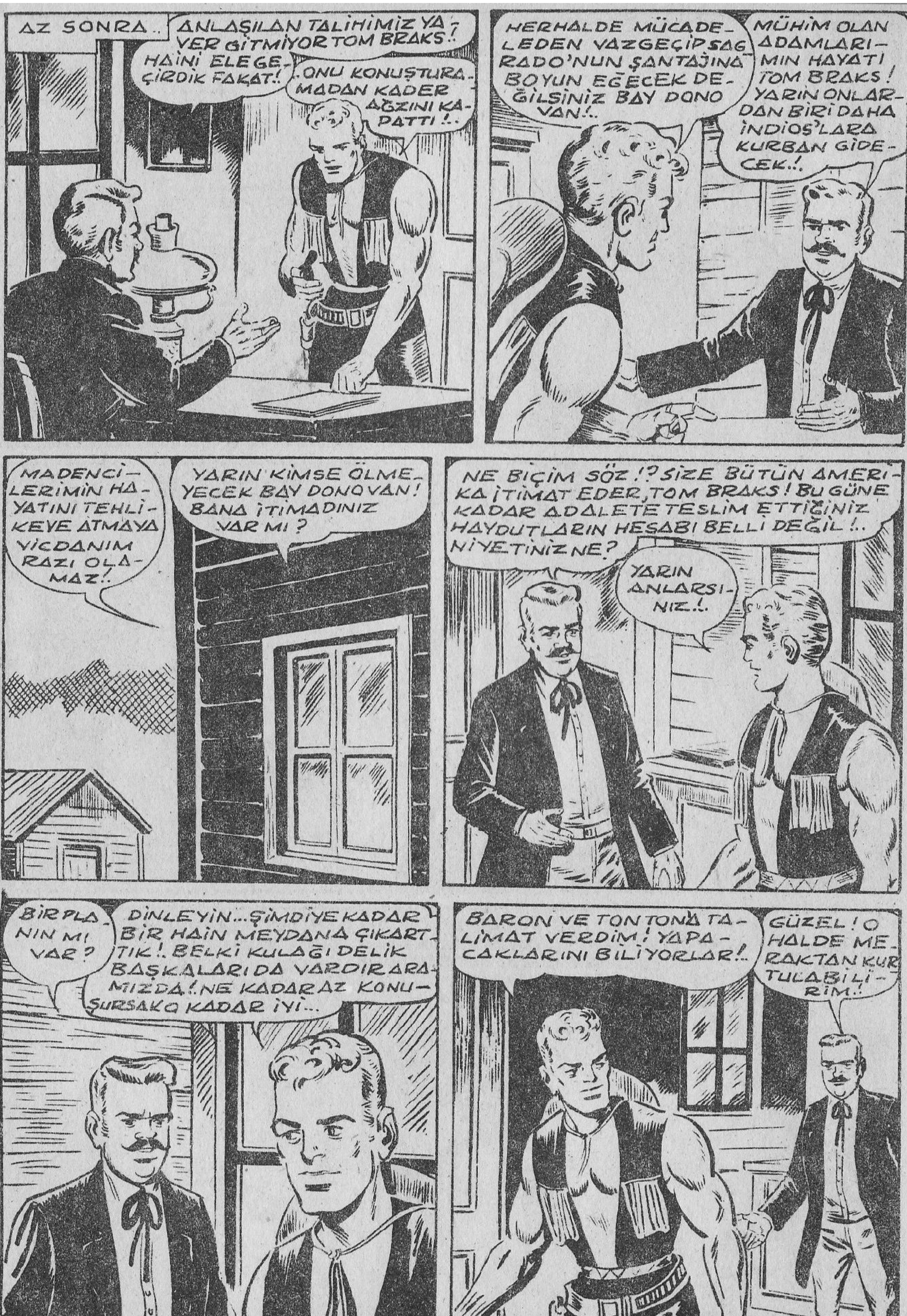

AZ SONRA..
ANLAŞILAN TALİHİMİZ YAVER GİTMİYOR TOM BRAKS!.
HAİNİ ELE GEÇİRDİK FAKAT!..
..ONU KONUŞTURAMADAN KADER AĞZINI KAPATTI!..
HERHALDE MÜCADELEDEN VAZGEÇİP SAGRADO'NUN ŞANTAJINA BOYUN EĞECEK DEĞİLSİNİZ BAY DONOVAN!..
MÜHİM OLAN ADAMLARIMIN HAYATI TOM BRAKS! YARIN ONLARDAN BİRİ DAHA İNDİOS'LARA KURBAN GİDECEK..!
MADENCİLERİMİN HAYATINI TEHLİKEYE ATMAYA VİCDANIM RAZI OLAMAZ!.
YARIN KİMSE ÖLMEYECEK BAY DONOVAN! BANA İTİMADINIZ VAR MI?
NE BİÇİM SÖZ!? SİZE BÜTÜN AMERİKA İTİMAT EDER, TOM BRAKS! BU GÜNE KADAR ADALETE TESLİM ETTİĞİNİZ HAYDUTLARIN HESABI BELLİ DEĞİL!.. NİYETİNİZ NE?
YARIN ANLARSINIZ.!.
BİR PLANIN MI VAR?
DİNLEYİN...ŞİMDİYE KADAR BİR HAİN MEYDANA ÇIKARTTIK!. BELKİ KULAĞI DELİK BAŞKALARI DA VARDIR ARAMIZDA!. NE KADAR AZ KONUŞURSAK O KADAR İYİ...
BARON VE TONTON'A TALİMAT VERDİM! YAPACAKLARINI BİLİYORLAR!..
GÜZEL! O HALDE MERAKTAN KURTULABİLİRİM.!

ERTESİ GÜN, MADENDE GÜNLÜK İŞ YİNE BAŞLADI...
TOM BRAKS VEYA ARKADAŞLARINI GÖREN VAR MI?
HAYIR BAY DONOVAN!..
BEN DE GÖRMEDİM!..
BELKİ DE GİTTİLER BAY DONOVAN!
GİTTİLER Mİ? ŞAYET PLANLARI BU İSE BİR ŞEY ANLAMAMAYA BAŞLADIM..
BU SIRADA YAKINLARDA...
ÜÇ İNDİOS SESSİZCE ATLARINDAN İNDİLER...

FAKAT İNDİO TETİĞE BASMAĞA VAKİT BULAMADAN BİR SİLÂH SESİ ORTALIĞI ÇINLATTI..
BANG!
BUGÜN KURBANINIZI ELDE EDEMEYECEKSİNİZ, ÇAYLAK HERİFLER!
BU MU ATEŞ EDEN?
TOM BRAKS!
MADENİN DİĞER TARAFINDA...
AMANALLAH! TOM BRAKSIN BULUNDUĞU YÖNDEN SİLAH SESİ GELDİ! HAYDUTLAR GÖRÜNDÜ GALİBA!
BİR ÜÇÜNCÜ TARAFTA...
HAY EKŞİLİ KÖFTE! TOM BRAKS'IN SİLAHININ SESİ BU!..
DİNLE! SİLAH SESLERİ..!
FAKAT ÜZERİMİZE ATEŞ ETMİYORLAR!
TOM BRAKS İNDİOSLARLA ÇARPIŞIYOR
TOM BRAKS BİZLERİ KORUYOR ARKADAŞLAR!

DAYAN TOM BRAKS!.. YETİŞTİM!. ŞİMDİ HAKLARIZ ONLARI!..
HA GAYRET, TOM BRAKS!..
ATLARA ATLAYIN!
PLANLARI SUYA DÜŞTÜ!. KAÇIYORLAR...
FÜÜÜIIIYYT!.
TOM BRAKSIN ISLIĞINI DUYAN BEYAZ YELE DÖRT NALA YETİŞTİ...
ÇABUK BEYAZ YELE!..
Hiiii-i..
GELDİM TOM BRAKS!
BEN DE AMA...
SİZ KALIN!.. BAŞKA İNDİOSLARIN GELMESİ İHTİMALİNE KARŞI HAZIRLIKLI OLUN!.

PEŞİMİZE TAKILDI! İLERİ..! YAAAAH..!
OMUZUM FENA ACIYOR!
DAHA ÇABUK BEYAZ YELE..!
ATLARI SÜRATLİ VE OLDUKÇA DAYANIKLI.. FAKAT SENİN KADAR DEĞİL BEYAZ..
YELE..! YAKLAŞIYORUZ..!
YARAM SIZLIYOR... AAAH.. DAHA FAZLA DAYANAMIYACAĞIM!..
OOOHH!
İMDAT..!
MAHMUZLAYIN..! TOM BRAKS YETİŞİYOR!.. ARKADAN ARKADAŞLARI DA GELİYORDUR MUHAKKAK!

HAYDUTLARDAN BİRİ YERE DÜŞTÜ!. ÖNCE ONU YAKALIYALIM!. ÇETE HAKKINDA NE BİLİYORSA SÖYLETİRİM!.
DUR! KAÇMAYA KALKIŞMANI TAVSİYE ETMEM!.
VAY CANINA!. BİR İNDİO DAHA!.
TUHAF!. BÜTÜN ÇETE BURAYA TOPLANMIŞ!..

İNANIN BANA! KOLAY KAFESE GİRMEM! BİRKAÇINIZIN CANI FENA ACIYACAK!..
AAAH!.
DURUN SİLAHIMI BİR ELE GEÇİREYİM HELE.. OLMUŞ ARMUT GİBİ TEKER TEKER TOPLARIM SİZLERİ!.
DAVRANMA, YOKSA DELERİM!.
İŞTE BÖYLE NAZİK BİR İSTEĞE KATİYEN İTİRAZ EDEMEM!.
İLERİ, YÜRÜ!.
HİÇ OLMAZSA NEREYE GİTTİĞİMİZİ SÖYLEYİN!
YAKINDA ANLARSIN!.
NİHAYET İNİNİZİ GÖRECEĞİM.. ÖLSEM BİLE GÖNLÜM RAHAT EDECEK!. ÖTEKİ DÜNYADAKİLERE BUNDAN BAHSEDERİM!.

YARIM SAAT SONRA..
BAK HELE! DAĞIN TEPESİNDE KARTAL YUVASI GİBİ BİR YER! KİMSENİN AKLI-NA GELMEZ!
BURAYA MI ? ÖNCE SEN BUYUR, RİCA EDERİM! PEKALÂ ISRAR ETMİYE-CEĞİM..!
YÜRÜ!
DUYDUĞUMA GÖRE ADAM-LARIMDAN BİR ÇOĞUNU SAF DIŞI ETMİŞSİN! BEK-LİYORDUM ZATEN!. MEŞ-HUR TOM BRAKS SEN MİSİN?
HAY ALLAH! YOKSA SEN...
..BİRE ON BAH-SE GİRERİM SEN EŞKİYA SAGRADO'SUN!
EVET SAGRADO BE-NİM! FAKAT EŞKİYA DEMEKLE YANILI-YORSUN TOM BRAKS!
KİMSENİN MERHAMETİ-NE SIĞINMAM! BENİ ÖL-DÜRECEKLERİNİ BİLSEM DÜŞÜNCELERİMİ AÇIKÇA SÖYLERİM SAGRADO!
BİRŞEYDEN KORKMADIĞINI BİLİRİM, HATTA ÖLÜMDEN BİLE! FAKAT ŞİMDİ.. BAK!

BU SOYSUZU TANIDIM.. AZ EVVEL BİR MADEN İŞÇİSİ-Nİ ÖLDÜRMEĞE ÇALIŞI-YORDU.!
EVET SOYSU-ZUN BİRİDİR.! FAKAT ŞİMDİ DİKKAT ET TOM BRAKS.!
KAHROLASI!..
VAY CANINA!. TAKMA BIYIK VE PERUKA! BANA RAKİP ÇIKTI DESENE!..
GÖRDÜĞÜN GİBİ BU BENİM ADAMLARIM-DAN DEĞİL.!
PEKİ, BU KILI-ĞIN MANASI NE?
BUNUN MANASI BASİT! ADAM-LARIM BUGÜ-NE KADAR BİR TEK MADENCİ ÖLDÜRMÜŞ DEĞİL!. BAY DONOVAN'A DA HİÇ ME-SAJ GÖNDER-MEDİM!.
HATTA ONDAN ALTIN DA İSTE-MİŞ DEĞİLİM!.
ŞU HALDE.. ZAVALLI MA-DENCİLERİ ÖLDÜREN HAYDUT-LAR, KIZILDERİLİ KILIĞINA GİRMİŞ BEYAZLAR HA!?
EVET! ARKADAŞLARIM HEP BU KILIKTA MA-DENCİLERE SALDIRDI-LAR! SAGRADO VE İN-DİOSLARI SUÇSUZ!.

SANA EŞKİYA DEDİĞİM İÇİN ÜZGÜNÜM SAGRADO.! ÖZÜR DİLERİM!.
BİZ ÖZÜR DİLERİZ!.. ŞEY.. SENİ KARŞILAYIŞ TARZIMIZ PEK DOSTANE DEĞİLDİ TOM BRAKS.!
SANA HAKİKATI ANLATMAK İÇİN TEK ÇARE BU İDİ!..
İNSANI ŞAŞKINA ÇEVİREN BİR HAKİKAT.! BU SAHTE İNDIO'YU DERHAL MADENE GÖTÜRÜP DURUMU BAY DONOVAN'A İZAH EDECEĞİM!.
ÖNCE ÇETENİN SAKLI OLDUĞU YERİ TARİF ET BAKALIM, PİS DOMUZ!..
PEKİYİ.. OLUR.. SAKANATA DAĞLARININ VADİSİNDE...
ARTIK BU HERİFİ MADENE GÖTÜRMEKTEN BAŞKA İŞ KALMADI.. SONRA HÜCUMA GEÇERİZ!..
VAKTİNİ KONUŞMAKLA GEÇİRMEMEK EN DOĞRU HAREKET! MAHPUS SENİN TOM BRAKS!..
GEL.. YARAN HAFİF, AT SIRTINDA KÜÇÜK BİR GEZİNTİYE MANİ OLMAZ!

BİRKAÇ SAAT SONRA -
İŞTE TOM BRAKS GELİYOR!
YANINDA İNDİO GİBİ GİYİNMİŞ BİRİ VAR!.
FAKAT ADAM SARIŞIN!.
BU SABAH BURAYA HÜCUM EDEN HAYDUTLARDAN BİRİ!.. EŞKİYALAR İNDİOS KILIĞINA BÜRÜNÜP BÜTÜN SUÇU SAGRADO İLE KABİLESİNE YÜKLEMEK İSTİYORLAR!.
İNDİO VEYA DEĞİL! ARKADAŞLARIMIZI ÖLDÜRENLER YA!.
YAPTIKLARINI PAHALI ÖDEYECEK!.
DURUN HİSLERİNİZİ ANLIYORUM, FAKAT BU ADAMI ADALETE TESLİM ETMEM LÂZIM!. CEZASINI SİZ DEĞİL ADALET VERECEK! YOL AÇIN!.
DUYMADINIZ MI? HERKES İŞİNE DÖNSÜN!.
HAYDİ KIMILDANIN!..
SEN İÇERİ GİR!.

HAYDUTLARIN BİRİNİ YAKALADIN DEMEK TOM BRAKS! FAKAT BU İNDİO DEĞİL!.
İŞÇİLER TAŞKINLIK YAPIYOR..
MERAK ETME!.
ARKADAŞLARIM BARON VE TONTON ONLARI ŞİMDİ SAKİNLEŞTİRİR!. BU GİBİ HALLERE ALIŞIKTIRLAR!..
EVET BAY DONOVAN! İŞÇİLERİ ÖLDÜRENLER BUNUN GİBİ BEYAZ IRKTAN!. YAKALANDIĞINDA TAKMA BIYIKLA PERUKA TAŞIYORDU!..
HAYRET!.
SAGRADO İLE KABİLESİ SUÇSUZ!. KİMSEYE NE HÜCUM ETTİLER NE DE ADAM ÖLDÜRDÜLER! MESAJ GÖNDERMEDİKLERİ GİBİ ALTINIZDA DA GÖZLERİ YOK!..
ÖYLE İSE..
BU ADAM ESAS ÇETENİN YERİNİ TARİF ETTİĞİNE GÖRE GİDİP ONLARI MEYDANA ÇIKARTMAK LÂZIM.!
İNLERİNE Mİ GİDİYORSUN?
BU İŞİ BANA BIRAK! SEN KİMSEYE BAHSETME YETER! BELKİ HALEN ARANIZDA HAYDUTLARIN ADAMI VARDIR!.

ÖLÜ KADAR SESSİZ DURACAĞIM!..
OH! AFEDERSİN... KENDİNİ KURTUN AĞZINA ATAN BİR ADAMA "ÖLÜ" KELİMESİNİ KULLANMAK DOĞRU DEĞİL.. HEYKEL KADAR SESSİZ DİYELİM!..
HA! HA! BATIL İTİKATLARA İNANMAM DONOVAN!
İŞÇİLER SAKİNLEŞTİ!. TEKRAR İŞLERİNE DÖNDÜLER!..
HE! HE! BİZİMLE ŞAKA EDİLMİYECEĞİNİ BİLİYORLAR!..
VAY CANINA! ŞURAYA BAK!
BİN CIZBIZ KÖFTE!. TOM BRAKSİN YAKALADIĞI ADAM KAÇMAĞA ÇALIŞIYOR!..
SEN ORADAN BEN BURADAN! ADAMI YAKALAYALIM!.
ÇAYLAKLARI GAFİL AVLAMAYI KÖFTE YEMEK KADAR SEVİYORUM!..

HEY! DUR BAKALIM, NEREYE?
HA! HA!
ELLER YUKARI, GEZİNTİ BİTTİ!.
ANLATTA BİZ DE GÜLELİM..!
BAŞIMI KAŞIYABİLİRMİYİM?
OYUN OYNAMAYA KALKIŞMA YAKARIM!..
PERUKA BAŞIMI SIKMAYA BAŞLADI!.
AMANALLAH!
TOM BRAKS!
BU KIYAFETE NEDEN GİRDİĞİNİ SORABİLİR MİYİM?
SSS.. KOLEKSİYONUMA YENİ BİR KIYAFET İLAVE ETMEK İSTEDİM O KADAR!..
PEKİ, NEREYE GİDİYORSUN?
HAYDUTLARIN İNİNE!.. EMELLERİNE ERİŞMEK İÇİN İNDİOS KILIĞINA BÜRÜNÜP BANA REKABETE KALKIŞMALARI HOŞUMA GİTMEDİ!.
BİZİ DE GÖTÜR!..
HAYIR! İŞÇİLERİ KORUMAK VE MAHPUSA GÖZ KULAK OLMAK İÇİN BURADA KALACAKSINIZ! EMİN OLUN...

..HAYDUTLAR OLANI BİTENİ BİLMİYORLAR! BENİ TEVKİF ETTİĞİMİZ ADAM SANACAKLAR! KAÇIP KURTULDUĞUMU SÖYLERİM İNANIRLAR!.
İNŞALLAH!.
TOM BRAKS MADEN OCAĞINDAN AYRILDI..
HAVA KARARMADAN "SAKANATA VADİSİ" NE VARMIŞ OLACAĞIM!..
HAVA KARARIRKEN..
İŞTE. VADİYE GELDİM!..
DUR! KİMSİN!?
AAA!..SEN Mİ MİSİN? JOHN VE FRED YARALI OLDUĞUNU SÖYLEDİLER!..
O İKİ ALÇAK BENİ BIRAKIP GİTTİ!
NASIL OLDU DA KURTULABİLDİN? TOM BRAKS PEŞİNDEYMİŞ!.
SAKLANDIM! BİR MÜDDET ARANIP DURDU SONRA VAZ GEÇTİ!..

PAÇAYI KOLAY KURTARMIŞSIN! GEÇ BAKALIM, BELKİ YİYECEK BİRŞEYLER KALMIŞTIR!.
NÖBETÇİ ŞÜPHELENMEDİ!. BÖYLECE HAYDUTLARIN İNİNE GİREBİLDİK!. GÖZÜMÜZÜ AÇIP KULAĞIMIZI DİKELİM!..
BİR SÜRÜ EŞKİYA KAMP KURMUŞ! BENİ KEŞFETSELER SAĞ ÇIKARMAZLAR BURADAN!. MÜMKÜN OLDUĞU KADAR KARANLIKTA KALMAYI TERCİH EDELİM!.
BAKIN, ŞEF GELİYOR!.
EŞKİYALARIN REİSİ HA?!
ŞAPKASINI KAŞLARINA KADAR İNDİRMİŞ! KARANLIKTA YÜZÜ FARKEDİLMİYOR!.

MAĞARAYA GİRİYOR...
HOŞ GELDİN ŞEF! YENİ HABERLER VAR MI?
HEM DE NASIL!
NE DEMEK İSTEDİ ACABA? MAĞARAYA YAKLAŞIP KONUŞMALARI DİNLEMEĞE VE REİSİN YÜZÜNÜ GÖRMEĞE ÇALIŞACAĞIM!.
HIM.. İKİ NÖBETÇİ DİKMİŞLER... ONLARI ATLATMAK KOLAY OLMAYACAK!. EN İYİSİ ETRAFA BİR GÖZ ATMAK!.
TOM BRAKS KAYALIĞIN ETRAFINI TETKİK EDEREK DOLAŞIR...
BİRDEN-
YAY CANINA! DEMEK TOM BRAKS MASKEMİZİ DÜŞÜRDÜ!?
EVET!.
İNDİOS OLMADIĞIMIZI VE SAGRADO İLE KABİLESİNİN BU İŞLE İLGİSİ BULUNMADIĞINI BİLİYOR!.

KAYALIKTAKİ ŞU YARIK İŞİME YARADI! İÇERİSİ GÖRÜNÜYOR!..
O HALDE TOM BRAKS'LA ADAMLARININ HESABINI GÖRELİM ŞEF!
MADEN İŞÇİLERİNİ DE TEMİZLEMELİYİZ! BÜYÜK BİR TAARRUZ HAZIRLAYIP BÜTÜN ALTINI DA ELE GEÇİRECEĞİZ!
YARIN HÜCUM EDECEĞİZ! MADENİN KUZEY TARAFINDAN SALDIRIP ONLARI GAFİL AVLARIZ!. ŞİMDİ BİR İÇKİ VER, KİMSE KARŞI KOYAMIYACAK!.
ZAFERİMİZİN ŞEREFİNE İÇELİM, ŞEF!.
REİSİN YÜZÜNÜ GÖREMEDİM FAKAT DUYDUKLARIM YETER!..
NE VAR?
SSS..!.

EVET!..
GİTTİ, ŞEF..!
BÜTÜN KONUŞMAMIZI DUYMUŞTUR!.
MÜKEMMEL! TOM BRAKS KENDİNİ KURNAZ SANIYOR AMA BU SEFER ATLADI!..
.. BİZ ONDAN BASKIN ÇIKTIK! KUZEYDEN SALDIRACAĞIMIZI SANIP MÜDAFAAYI ONA GÖRE HAZIRLAYACAK!
ASLINDA GÜNEYDEN SALDIRACAĞIZ.. HE! HE!
ARTIK MADENE DÖNMEM LÂZIM! TOM BRAKS'IN ANLATACAKLARINI MERAK EDİYORUM!.
HA! HA! TOM BRAKS'IN SONU VE BİZİM ZAFERİMİZ ŞEREFİNE İÇİYORUM, BAY DONOVAN!
BU SIRADA...
HAYDUTLARIN İNİNDEN ÇIKMAK ZOR OLMADI!..

BU KIYAFETE DE İHTİYACIM KALMADI ARTIK!..
BİRKAÇ SAAT SONRA...
BU TOPRAKLAR BABALARIMIZIN BABALARINA AİTTİ TOM BRAKS! BÜYÜK SAVAŞÇI İDİ ONLAR!
BİLİYORUM! FAKAT ŞİMDİ..?
ATALARIMIN RUHU HALEN HALKIMIN KALBİNDE YAŞAR!.. ONLARI CANLANDIRMAK İÇİN BİR KELİME SÖYLEMEM KAFİ!..
GÜZEL!
ÖĞRENMEK İSTEDİĞİM DE BUYDU SAGRADO!.. O KELİMEYİ SÖYLEME ZAMANI YAKLAŞIYOR!..
BEN VE KABİLEM HAZIRIZ!..
GECELEYİN...
SAGRADO BÜYÜK ADAM!. KONUŞMADAN ANLIYOR!..
ŞAFAK SÖKERKEN..
HELE ŞÜKÜR, TOM BRAKS NİHAYET DÖNDÜ!..
NEYSE, İYİ GÖRÜNÜYOR!..

EŞKİYALARIN İNİNE GİREBİLDİN Mİ TOM BRAKS!?
BİRŞEYLER KEŞFETTİN Mİ?
TAM DEĞİL... FAKAT YETERİ KADAR ÖĞRENDİM!..
OYUNUN SON KISMINA GELDİK! GİDİP BAY DONOVAN'A ANLATACAĞIM! DUYDUKLARINIZ SİZİ ŞAŞIRTACAK FAKAT BENİ YALANCI ÇIKARTMAYIN! ANLAŞILDI MI?
İŞTE ARKADAŞLARI İLE GELİYOR! HE! HE!
SENİ SAĞ SALİM GÖRDÜĞÜME SEVİNDİM TOM BRAKS! ANLAT BAKALIM HAYDUTLARI HAKLADIN MI?
MAALESEF! TEK ÇAREMİZ TESLİM OLUP İSTEDİKLERİNİ YERİNE GETİRMEK!
NE?
SSS!..
FAKAT!

YANLIŞ MI DUYDUM TOM BRAKS? TESLİM OLMAKTAN MI BAHSEDİYORSUN?
EVET DONOVAN! ORADA KONUŞULANLARI DUYDUKTAN SONRA TESLİM OLMAKTAN BAŞKA ÇARE OLMADIĞINA KANAAT GETİRDİM.!
FAKAT.. NASIL OLUR?. ŞİMDİYE KADAR HEP PABUCU PAHALIYA SATMA TARAFTARI GÖZÜKÜYORDUN!. ALTINLARI HAYDUTLARA MI TESLİM EDECEĞİZ?..
FİKRİMİ DEĞİŞTİRDİM!.
ALTINI NASIL TESLİM ALACAKLARINA DAİR HAYDUTLARDAN GELEN BİR TALİMAT OLMALI!.
EVET VAR! İLK MESAJLARINDA ALTINI, ÜSTÜ AÇIK BİR ARABAYA YÜKLEMEMİZİ...
...VE SÜRÜCÜSÜ BULUNMADAN LOS HUEGOS BOĞAZINDAN SALIVERMEMİZİ EMRETMİŞLERDİ.. HEPSİ BU KADAR.!
ÜSTÜ AÇIK BİR ARABA MI? GÜZEL! BAŞKA ÇARE YOK! İŞÇİLERİN HAYATINI KURTARMAK İÇİN BU FEDAKÂRLIĞI YAPACAKSIN!
FAKAT TOM BRAKS!
SUS!
HAY ALLAH! BİR TÜRLÜ İNANAMIYORUM Kİ...
ÇABUK KARARINI BİLDİR DONOVAN!
PEK ÂLÂ.. KALBİM KAN AĞLAMAKLA BERABER DEDİĞİNİ YAPACAĞIM TOM BRAKS! DERHAL GİDİP MEŞGUL OLAYIM!.

YENİ DÜNYANIN BÜTÜN KÖFTELERİ ADINA! HAYDUTLARA TESLİM OLMA FİKRİ DE NEREDEN ÇIKTI TOM BRAKS!?
TUZAK OLDUĞUNU KAVRAMADIN MI?
HE! HE! UZAKLAŞALIM SİZE SÖYLEYECEKLERİM VAR!
ANLAŞILDI! KAMPIMIZI ZİYARETTEN SONRA TOM BRAKS'IN ETEKLERİ TUTUŞMUŞ...
YİNE DE.. HIMM.. BU ANİ DEĞİŞİKLİKTE BİR İŞ VAR.. TOM BRAKS ENAYİ DEĞİL... BAŞINDA TİLKİLER GEZİNİYOR!.
BEN DE AĞZI SÜT KOKAN BEBEK DEĞİLİM!.
DONOVAN GİZLİCE MADENDEN UZAKLAŞTI...
KİMSE GÖRMEDİ, GÜZEL!
FÜÜÜÜÜİİYYYT! FÜİİİTT..
FÜÜİT FÜİT..!

BURDAYIM ŞEF! İŞLER YOLUN-DA MI?
SEN ÖYLE ZANNET.! ADAMLARIMIZ YAKINDA MI?
DÖRT, BEŞ KİŞİ VAR ŞEF!. NE OLUYOR ANLAT.!
İSTER ZOR KULLAN, İS-TER KURNAZLIK YAP, ELİNDEKİ BÜTÜN İMKÂNLARDAN FAYDALANA-RAK TOM BRAKS LA ARKADAŞLARINI YAKALA! ONLARI CAN-LI İSTİYO-RUM!
BU SIRADA..
DEMEK REİSLERİ-NİN YÜZÜNÜ GÖR-MEDİN HA?!
ŞAYET PLA-NIMIZ MU-VAFFAK OLURSA KİM OLDU-ĞUNU ÖĞREN-MEKTE GECİK-MEYİZ!
PLANIN YÜRÜME-SİNDE BİZE GÜVE-NEBİLİRSİN DOS-TUM.!
TAM ZAMANINDA HAREKE-TE GEÇMEĞE HAZIR OLUN! BEN VAZİFEMİ YAPMAĞA GİDİYORUM!..

YAKALAYIN!
SİLAHLARINA DAVRANMAYA FIRSAT VERMEYİN!.. TEHLİKELİDİRLER!
AMAN ALLAH!
BU BİR!
KÖFTEHOR!.
... BU DA İKİ!..
ŞİMDİ SIRA BÜYÜK BALIĞI YAKALAMIYA GELDİ! TOM BRAKS!
İKİ KİŞİ BUNLARI KAMPA GÖTÜRSÜN! KALANLAR BENİ TAKİP ETSİN!
AZ SONRA..
İŞTE ORADA!.
TAM ALTIMIZDAN GEÇECEK!..
EĞİLİN, BİZİ GÖRMESİN!.
SAKLANIN! NAL SESLERİ AŞAĞIDAN DUYULUNCA FIRLAYIP ÜZERİNE ATILACAĞIZ!.

TAMAM! ATLAYIN..!
KLOP
KLOP
FAKAT.. LANET OLSUN.. ATIN ÜZERİNDE KİMSE YOK!
TOM BRAKS ATLATTI BİZİ!..
DİKKAT ÜZERİMİZE ATEŞ EDİYOR!.
BİZİ NASIL FARKETTİ ? KÖR ŞEYTAN!
AĞAÇLARIN ARKASINDA SAKLANIYOR!
BEN BURADA KALIYORUM.. SÜRÜNEREK ARKASINA GEÇİN! KAÇMASIN!. UNUTMAYIN ŞEF ONU CANLI İSTİYOR..!.

bakunin

DAKİKALAR SAAT GİBİ YAVAŞ İLERLİYORDU..
TOM BRAKS BİRAZDAN ÇEMBERE GİRMİŞ OLACAK...
AAAH! İMDAAT.!
LANET OLSUN! TOM BRAKS BİZİMKİLERDEN BİRİNİ HAKLADI GALİBA!
BRODERİCK!
AH! TOM BRAKS BİRDEN ÜZERİME ATILDI..OOFF.! AH!
NEREYE GİTTİ?
BİLMİYORUM..BENİ DEVİRDİKTEN SONRA ORMANA DALDI.!
BİRKAÇ SAAT SONRA HAYDUTLARIN KAMPINDA..
BAK! BAY DONOVAN GELİYOR! HAY KOKMUŞ KÖFTE.! DEMEK ONU DA YAKALAMIŞLAR!
FAKAT YALNIZ GELİYOR!
KESİN SESİNİZİ!

TONTONLA BARONU ELE GEÇİRDİK ŞEF! TOM BRAKS'A GELİNCE TAM YAKALIYORDUK PARMAKLARIMIZIN ARASINDAN KAÇTI.. KİMBİLİR ŞİMDİ NEREDEDİR..
ALLAH KAHRETSİN!
BU NE BİÇİM ŞEY ANLAMIYORUM!. KONUŞMALARI DUYABİLİYOR MUSUN?
AMANALLAH! YANILMIYORSAM HAYDUTLAR BAY DONOVAN'A ŞEF DİYE HİTABEDİYORLAR!..
KİM BİLİR TOM BRAKS NEREDE!. BİR İŞE YARAMAZSINIZ ZATEN!
NEYE ENDİŞE EDİYORSUN ŞEF? BÖYLESİ DAHA İYİ, AYAK ALTINDA DOLAŞMAZ!
SERSEM! ASIL TOM BRAKS KAYBOLUNCA TEHLİKELİ OLUR!. UZAKLARDA SANIRSIN, BELKİ ŞU ANDA ARAMIZDADIR!
ARAMIZDA MI? NE SÖYLÜYORSUN ŞEF?
KILIK DEĞİŞTİRMEDEKİ USTALIĞINI BİLİRSİN! BİZLERDEN BİRİNİN KILIĞINA BÜRÜNMEDİĞİNE EMİN MİSİN?
ŞAYET BURADA İSE MASKESİNİ DÜŞÜRMESİNİN YOLUNU BİLİYORUM!..
KATİL! DEMEK HAYDUTLARIN REİSİ SENSİN DONOVAN!?
HAİN!.

SAYIN BAYLAR! İKİNİZİN DE TOM BRAKS'A BAĞLILIĞINIZI HİÇ HAZMEDEMEDİM!.
HAKKIN VAR! TOM BRAKS'LA BERABER OLDUKTAN SONRA SEVE SEVE ÖLÜME ATILIRIZ!.
BU ASİL HİSLERİNİZİ İSPAT ETMENİN ZAMANI GELDİ!.
HAY ALLAH! BU APTALIN KAFASINDA YİNE NELER DÖNÜYOR!?
ŞAYET BURADA İSEN BAK VE DİNLE TOM BRAKS! YA MEYDANA ÇIKIP TESLİM OLURSUN YA DA ARKADAŞLARININ YASINI TUTARSIN! ÜÇE KADAR SAYIP TETİĞE BASACAĞIM!.. BİR!..
TOM BRAKS! ŞAYET BURADA İSEN SAKIN KIMILDAMA!..
EVET! MEYDANA ÇIKARSAN BİR DAHA KÖFTE KOYMAM AĞZIMA.. SAKIN TESLİM OLMA TOM BRAKS!
BU KADAR FEDAKÂRLIK GÖRÜLMEMİŞTİR!.. İKİ..
TESLİM OLMA TOM BRAKS! HİÇ OLMAZSA HAYATTA KALIP İNTİKAMIMIZI ALIRSIN! DUYUYOR MUSUN TOM BRAKS!?
YETER! ATEŞ ETME DONOVAN!
VAY CANINA! BRODERICK!

TOM BRAKS! OH.. NEDEN MEYDANA ÇIKTIN?
TABİİ DOSTLARININ HAYATINI KURTARMAK İÇİN.. SİLAHINI ALIN ÇABUK!
DEMEK TOM BRAKS'IN BRODERICK NUMARASINI HEPİMİZ YUTTUK! PES, DOĞRUSU..!
DONOVAN ÇOK KUVVETLİ! ŞU ANA KADAR ONUN HAYDUTLARIN ŞEFİ OLDUĞUNDAN ŞÜPHE ETMİYORDUM.!
İŞKEMBESİNİ KURŞUNLA DOLDURMAK İÇİN DAHA BEKLİYECEK MİYİZ ŞEF?
ÖNCE SEVGİLİ TOM BRAKS PLANINI ANLATSIN BİZE ONDAN SONRA...
NE PLANI?
HAYDİ CANIM! ÇOCUK MU SANDIN BENİ..? EVVELKİ GECE KILIK DEĞİŞTİREREK BURAYA GELDİĞİNDE MADENE SALDIRMA PLANIMIZI DUYDUN!. MÜDAFAA YERİNE..
ALTINLARI ADAMLARIMA TESLİM ETMEĞE KALKTIN!.. NEDEN? ASIL PLANIN NE?
BİRAZ EĞLENMEK!.

KONUŞMIYACAKMISIN ? CANIN İSTERSE ! LOS HUEGOS BOĞAZINA SEN DE GELECEKSİN TOM BRAKS! ALTIN NEREDE İSE ORAYA VARIR.!
SENDEN DAHA KURNAZ OLDUĞUMU GÖZLERİNLE GÖRMENİ İSTİYORUM.. BÜTÜN TEDBİRLERİ ALMIŞ DURUMDAYIM! PLÂNIN NE OLURSA OLSUN YÜRÜMİYECEKTİR! ONDAN SONRA SENİN VE DOSTLARININ LEŞİNİ GÖRMEK ZEVKİNİ TADACAĞIM!
EĞLENCENİN ŞEREF MİSAFİRİ OLARAK BU DAVETİ RED ETMİYECEĞİM!
ÜÇÜNÜ DE BAĞLAYIN VE ARABAYA BİNDİRİN! DERHAL HAREKET EDECEĞİZ.!
GASKONYA BARONLARININ SONUNCUSU BEŞ PARALIK HAYDUT BOZUNTULARINA MÜCADELE ETMEDEN TESLİM OLMAZ!..
KÖR...
BİN MİDYE DOLMASI...
ŞU ZIR DELİYİ DURDURUN!
KÜT!

AZ SONRA..
BARON KENDİNE GELİYOR!
NEDEN BİRDEN COŞTUN BARON, AZ DAHA SENİ TEMİZLEYECEKLERDİ.!
SSS.. YAVAŞ KONUŞ! BİZİ DUYMASINLAR! SERSEMLE BOĞUŞURKEN ONDAN HABERSİZ BİRŞEY YÜRÜTTÜM ÜZERİNDEN..
..ÇİZMEME BİR GÖZ AT GÖRÜRSÜN!..
BİR KAMA... UFAK AMA KESKİN!..
BARON! SAYENDE KURTULACAĞIZ!.
İŞTE LOS HUEGOS BOĞAZINA VARDIK!..

ALTIN YÜKLÜ ARABA BIRAZDAN GELIR!. DINAMITLER NEREDE?
İŞTE!.. BUNLARLA BEN MEŞGUL OLURUM ŞEF!
PEK ALÂ!.. ŞİMDİ YANILDIĞIM NOKTALAR VARSA DÜZELT TOM BRAKS! PLANINI SEZDİĞİMİ SANIYORUM!.
KABUL! ÜÇÜMÜZÜN HAYATI ÜZERİNE BAHSE GİRİYORUZ!
PÖH!. HAYATINIZ METELİK ETMEZ! ZATEN ÖLÜME MAHKÛMSUNUZ! HA! HA! HA!
DAHA ÖNCE ÇAKALULUMASI DUYMUŞTUM! SENİNKİNDEN DAHA TATLIYDI ONLARIN SESİ!
ARABAYI SİLAHLI ADAMLARIN TAKİP EDECEKTİ DEĞİL Mİ TOM BRAKS? BURAYA GELİNCE SALDIRACAKLARDI!.
İLK BAHAR İÇİN OLDUKÇA SICAK BİR GÜN DEĞİL Mİ?
DEMEK KONUŞMIYACAKSIN? SEN BİLİRSİN! ŞU ADAMI GÖRÜYORMUSUN? BOĞAZIN GİRİŞİNE DİNAMİT YERLEŞTİRİYOR!.
KÖR DEĞİLİM! GÖRÜYORUM!

GÜZEL!. ARABA BOĞAZDAN ÇIKAR ÇIKMAZ DİNAMİT ATEŞLENECEK VE BOĞAZI TIKAYACAK!
BÖYLECE ŞAYET ARABAYI TAKİP EDEN VARSA ALTINI ELDE ETMEMİZE MANİ OLAMIYACAKLAR! DAHİYANE BİR PLANIM OLDUĞUNU KABUL ET!
HEM DE NASIL!
BARON! ABİLEN BANKASINI SOYMAK İÇİN DAHİYANE BİR PLANI OLDUĞUNU SANAN ADAMI HATIRLADIN MI?
ZAVALLI ADAM, PLANI SADECE YİRMİ SENEYE MAHKÛM OLMASINA YARADI!. HA!HA!
SON GÜLEN TAM GÜLECEK!. ALTINI ELDE EDİNCE DAKİKALARINIZ SAYILI OLACAK!.
SEN BUNLARI GÖZLE!. GİDİP HERKESİN YERİNDE OLUP OLMADIĞINI TETKİK EDECEĞİM!.
OLUR ŞEF!
DONOVAN UZAKLAŞTI!. TAM SIRASI!..
TAMAM MI TOM BRAKS?
EVET..SUS!

KIRT!
BİRKAÇ DAKİKA SONRA ALTIN ARABASI GELECEK!
POF!
UYUDU! SİLAHINI SİZE BIRAKIYORUM.. İŞİNİZE YARAR! İPLERİNİZİ KENDİNİZ KESİN! BENİM KAYBEDECEK BİR DAKİKAM YOK!
TALİHİN AÇIK OLSUN TOM BRAKS!
ŞEF! ÜSTÜ AÇIK BİR ARABA GÖRÜNDÜ.. ALTIN ARABASI OLMALI!

GÜZEL! BIRAK GEÇSİN! SONRA DİNAMİTİ ATEŞLE..!.
ÇABUK KES ŞUNU!
SST.. UĞRAŞIYORUM, GÖRMÜYORMUSUN?
İŞTE..!..
FİTİLİ ATEŞLİYELİM ARTIK..!.
EYVAH! TOM BRAKS KAÇMIŞ..!..

LANET...
AAAY.!
KAHROLASI TOM BRAKS'A ATEŞ EDİN!
BANG! BANG!
AYAYAY! HER YANDAN KURŞUN YAĞIYOR!..
NİYETİN BENİ BÖYLE SOSİS Gİ- Bİ BAĞLI BIRAK- MAK MI? SÖYLE KAMA NERE- DE?
NEREDEN BİLEYİM.. ÖN- CE HAYDUTLARA ATEŞ ETMEM LAZIM TOM BRAKS TEHLİ- KEDE!
BANG!
SONRA SENİ DÜ- ŞÜNÜ- RÜZ.!

TOM BRAKS'A İSABET ETTİRMEK BU KADAR ZOR MU? ATEŞ!..
SİPER ALIN!
KAÇAN KURTULSUN!
DİKKAT DİNAMİTİ ÜZERİMİZE FIRLATIYOR!.
BRRANG
BRAVO TOM BRAKS! YÜRÜ BARON! KALANLARI TEMİZLEYELİM!
ÖNCE ELLERİMİ ÇÖZ, AHMAK HERİF!.. KAMA NEREDE?
AMANALLAH! DUYMADI BİLE!. FAKAT ARKADAŞLARI DÖĞÜŞÜRKEN GASKONYA BARONU SEYİRCİ KALACAK DEĞİL YA!..
ZARARI YOK BAĞLI OLAYIM.. KABİLİYETİM YETER VE..
OHH! AAAAY!

BU ESNADA..
İLERİ!..
BURADAYIZ TOM BRAKS!
SAGRADO VE İNDİOSLARI!.. MÜKEMMEL! SÖZLERİNİ TUTUP TAM VAKTİNDE GELDİLER!
BİR ANDA KORKUNÇ BİR ÇARPIŞMA BAŞLADI...
KÖFTELERE BAYILAN BİRİNDEN KURTULMAYI KOLAY SANMIŞTINIZ HA!? ÇAYLAKLAR ORDUSU!..
PAK!
GİT O SİLAHI BAŞKA YERDE KULLAN EŞKİYA BOZUNTUSU!..
OOHH!

AAAH!
DUA ET Kİ ELLERİM BAĞLI..!.
EYVAH..!.. KURŞUNUM KALMADI..!.
NE FARK EDER Kİ SENİN İÇİN SAVAŞ ZATEN BİTTİ..!..
DONOVAN'I GÖREMİYORUM..!.. HALBUKİ ELİMİZDEN KAÇMAMASI GEREKEN BİRİ VARSA, O..!..
MERAK ETME TOM BRAKS BURADAYIM..!.
DAN!
LANET OLSUN!

ΕΥΥΔΗ!
TAK!
DINK!
TRAKK!

KAÇMAN FAYDASIZ DONOVAN.!
YAPTIKLARININ HESABI-NI VERME SAATİ GELDİ.!.
ÖYLE Mİ TOM BRAKS.!?
O DA NE?
BÜTÜN PLANLARIMI SUYA DÜŞÜRDÜN! SEN OLMASAYDIN ŞU ANDA ZENGİN OLACAKTIM!.. ALTINLAR MADENİN SAHİBİ YERİNE BENİM CEBİ-ME Gİ-RECEK Tİ.!..
ANLI-YORUM.!
HEP ZENGİN OLMA ÇABA-SINDAYDIN.! KANUN KAÇAK-LARINDAN KURULU BİR OR-DU MEYDANA GETİRDİN.!.. SONRA SAGRADO VE İNDİOS-LARI ADI ALTINDA ETRAFA DEHŞET VERMEĞE BAŞ-LADIN.!.

HAYDUTLARI INDIOS KILIĞINA SOKUP HERGÜN BIR KIŞI ÖLDÜRMEK BU IŞI SONUÇLANDIRMAYA YETECEKTI!..
BÜTÜN KABAHAT SAGRADO'YA YÜKLENIYORDU SENDEN ŞÜPHELENEN YOKTU!..
SEN OLMASA IDIN HER ŞEY PLANLADIĞIM GIBI YÜRÜYECEKTI TOM BRAKS! FAKAT ŞU ANDA HAYATIN ELIMDE BULUNUYOR!
TETIĞE DOKUNMAM KAFI GELECEK VE...
FAKAT TAM O SIRADA...
AAAH!
ZIP
SAGRADO!..
DÜRÜST VE ADIL BIR ADAMIN KÖTÜ RUHLU BIRI TARAFINDAN ÖLDÜRÜLMESINE MANI OLMAK IÇIN KADER BENIM ELIMI KULLANDI!..
SAĞOL DOSTUM! KADERE NE BEN NE DE KIMSE KARŞI KOYAMAZ!..

TOM BRAKS! HER TARAFTA DÜŞMANI BOZGUNA UĞRATTIK! SADECE BİRKAÇ EŞKİYA KAÇMAYI BAŞARDI!.
DİĞERLERİ SAGRADO KABİLESİ TARAFINDAN YAKALANDI!..
DOSTLARIM! SAGRADO DA HAYATIMI KURTARDI!..
KABİLEM ADINA SANA TEŞEKKÜR EDERİM!..
ATALARIMIZIN KALPLERİMİZDEKİ CENGÂVERLİK DUYGULARINI UYANDIRDIN TOM BRAKS!
SEN VE KABİLEN DE ENDEHŞETLİ ÇETELERDEN BİRİNİ YOK ETMEKLE BİZLERE BÜYÜK YARDIMDA BULUNDUNUZ!.
ARTIK İŞİN BİTTİĞİNE GÖRE ŞU İPLERİ KES BAKALIM TONTON!
DÜNYANIN BÜTÜN KÖFTELERİ ADINA! ÇARPIŞMA SIRASINDA SEN BAĞLIMI KALMIŞTIN? UTANMIYOR MUSUN?
NE DEMEK İSTİYORSUN?
YANİ BEN ASLAN GİBİ KELLE KOLTUKTA ÇARPIŞIRKEN SEN ELİN KOLUN BAĞLI, GÖNÜL RAHATLIĞI İÇİNDE ETRAFI SEYREDİYORDUN HA?!
AVANAK! SENDEN FAZLA BEN ÇARPIŞTIM!. YAĞ TULUMU SENDE!.
HAYDİ! BİR YERE SAKLANMAYI DAHA MÜNASİP GÖRDÜĞÜNÜ İTİRAF ET!..

EN GÜZEL SERÜVENLERİ İLE TOM BRAKS VE ARKADAŞLARI YİNE KARŞINIZDA OLACAKLAR... BEKLEYİNİZ!..

BU MACERANIN SONU

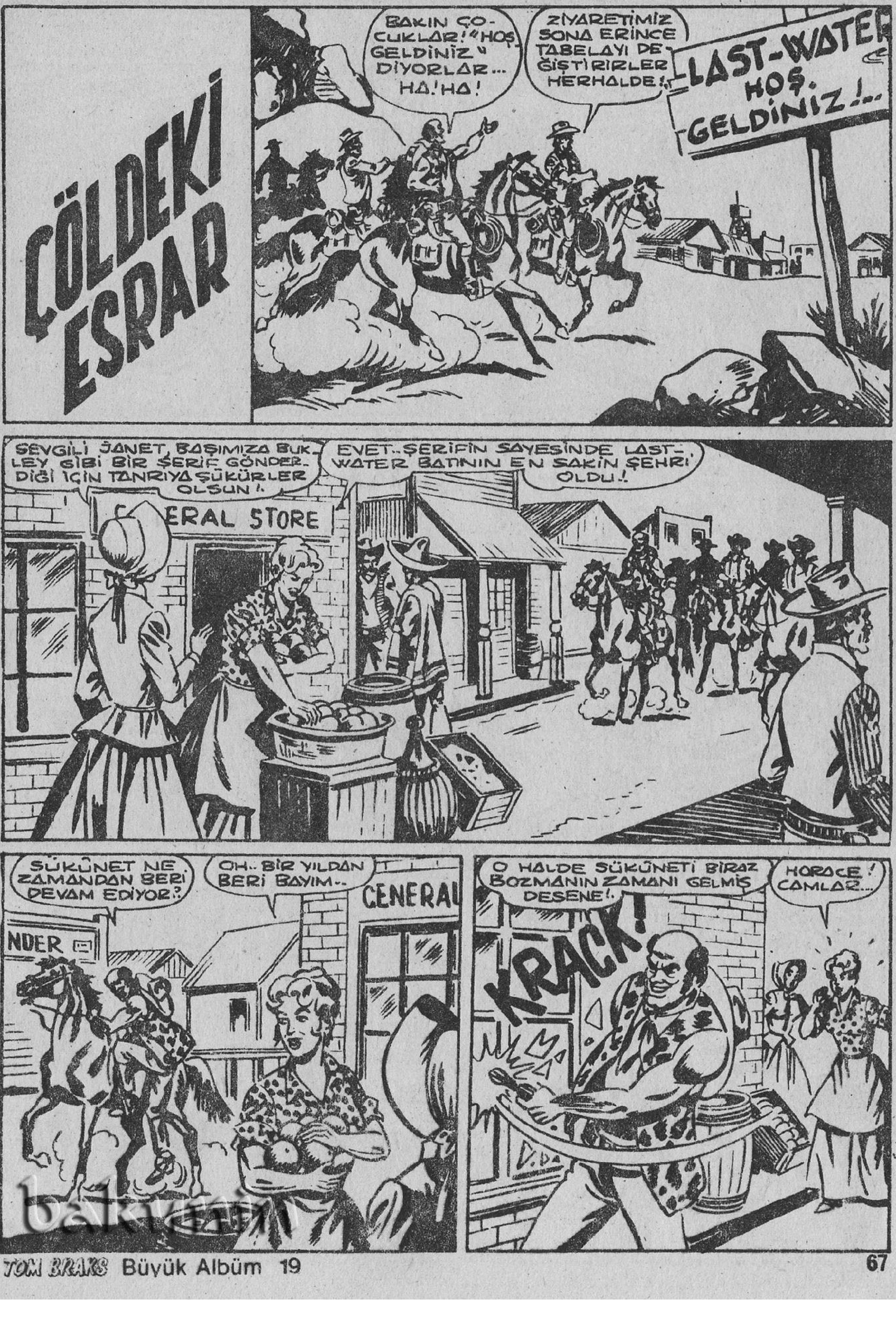
ÇÖLDEKİ ESRAR
BAKIN ÇOCUKLAR! "HOŞ GELDİNİZ" DİYORLAR... HA! HA!
ZİYARETİMİZ SONA ERİNCE TABELAYI DEĞİŞTİRİRLER HERHALDE!..
LAST-WATER HOŞ GELDİNİZ!..
SEVGİLİ JANET, BAŞIMIZA BUKLEY GİBİ BİR ŞERİF GÖNDERDİĞİ İÇİN TANRIYA ŞÜKÜRLER OLSUN!
EVET.. ŞERİFİN SAYESİNDE LAST-WATER BATININ EN SAKİN ŞEHRİ OLDU!
ERAL STORE
SÜKÛNET NE ZAMANDAN BERİ DEVAM EDİYOR?
OH.. BİR YILDAN BERİ BAYIM..
NDER
CENERAL
O HALDE SÜKÛNETİ BİRAZ BOZMANIN ZAMANI GELMİŞ DESENE!
KRACK!
HORACE! CAMLAR...

BAKALIM DANS ETMESİNİ BİLİYOR MUŞUN GÜZELİM.?
HORACE İMDAT.!
DELİ VAR!.
GENERAL STORE
BANG!
NE BAĞIRIP DURUYORSUN BE KADIN? ŞEKERLEME YAPARKEN PATIRTI İSTEMEDİĞİMİ PEKÂLÂ BİLİRSİN...
SEN ŞEKERLEMENE DEVAM ET HORACE!
SPONK!
OH!
NE OLUYOR.?
İMDAT.! ŞERİFİ ÇAĞIRIN!.
ŞERİF BUKLEY.!
ŞU HERİFİ GÖRMEK İÇİN SABIRSIZLANIYORUM HA!HA!
GÜL BAKALIM!.
GENERAL STOR
HELE ŞERİF BİR GELSİN BAKALIM KODESTE NEŞEN DEVAM EDECEK Mİ ?.

İŞTE BU ADAM ŞE. RİF! PENCEREMİ KIRDI.. HORACE' I YUMRUKLADI VE..
ANLAŞILDI.. BANA BI- RAK.!
BU NE SÜRAT, ŞERİF?.
HAROLD
DİNLE YABANCI.! KANUNU LAST-WATER'A SOKMAK İÇİN BÜYÜK TEHLİKELERE KATLANARAK ÇALIŞTIM VE..
..VE İLK GELENİN BURADA HUZURU KAÇIRMASINA FIRSAT VERMİYECEKSİN... FALAN FALAN.. BU NAKARATI İYİ BİLİRİM.!
YANİ YA PATIRTI ÇIKARMADAN TESLİM OLURUM, YA DA TABANCANI ÇEKERSİN VE DAN! DAN!.
İYİ BİLDİN.!
ŞERİF.! ARKANA DİKKAT ET.!
KALLEŞLER.!

AAAH!.
PAK!
HE! HE! HAYAT-TA EN BÜYÜK ZEVKİM ŞERİF TEKMELE-MEKTİR!.
SPONK!
LANET OLSUN!.
ÇETİN CE-VİZE BEN-ZİYOR!.
DAHA NE BEKLİYORUZ!? HAYDİ ÇOCUKLAR ATILIN!

BANA BIRAK!.
PAK!
AL SENİN OLSUN!.
SPONK!
AAH.. HEPSİ BİRDEN YUMRUKLUYOR!.
YAPTIĞINIZI YANINIZA BIRAKMIYACAĞIZ.!
MERAK ETMEYİN! HERKESE PAYINA DÜŞENİ VERECEĞİZ..SIRA SİZLERE DE GELEÇEK!.
KENDİNDEN GEÇTİ..
FAKAT HALÂ YAŞIYOR..
YETER!.
LAST-WATER SAKİNLERİ, BENİ İYİ DİNLEYİN! ŞERİFE BU DERSİ NEDEN VERDİK BİLİYOR MUSUNUZ?.

BİRKAÇ GÜNLÜĞÜNE, KASABANIZDA KALIP SİZLERİ ŞEREFLENDİRMEYE KARAR VERDİK..
BURADA BULUNDUĞUMUZ MÜDDETÇE, PATRONUNUZ VE MUTLAK HAKİMİNİZ OLACAĞIZ! ANLAŞILDI MI?
İYİ HATİP OLURSUN SEN!..
BİRKAÇ SAAT SONRA..
ŞERİF BUKLEY BİZİ GÖRÜNCE ŞAŞIRACAK!
LAST-WATER'E HOŞ GELDİNİZ!.
ESKİ KURTTUR O!
BİR DEFASINDA BANA KENDİ ELİYLE PİŞİRDİĞİ LEZİZ KÖFTELERDEN BAHSETMEMİŞTİM SİZE..
SABAHTAN BERİ BU HİKÂYEYİ YİRMİ DEFADIR DİNLİYORUZ..
SİZLERLE DE KONUŞULMAZ Kİ!
HA! HA!
BUKLEY'İN BÜROSUNA GELDİK!
SHERIFF OFFICE

NESİ VAR? BUKLEY HASTA MI?
MESLEK HAYATIMDA BU KADAR GADDARCA DÖVÜLEN ADAM TEDAVİ ETMEMİŞTİM.
DÖVÜLEN Mİ? ONU DÖVENLERİ BİLİYOR MUSUNUZ?
SSST! YAVAŞ.. BİRKAÇ SİLAHŞÖRÜN HÜCUMUNA UĞRADI.. TANRIYA ŞÜKÜRLER OLSUN HAYATTA.!
ETRAFINI SARIP KIYASIYA DÖVDÜLER!
ONLAR NEREDE ŞİMDİ?
BİN KÖFTE! ŞEHİRDEN ÇIKTILAR MI?
KİM DEMİŞ.. KENDİLERİNİ ŞEHRİN KRALI İLAN EDİP DÖRT AS SALONUNA YERLEŞTİLER!
BU SIRADA SALONDA..
NEDEN "ALTIN KADEH" SALONUNA GİTMİYORSUNUZ? ORANIN VİSKİSİ DAHA İYİDİR!
HA! HA! BİZLERİ MİSAFİR ETMEKTEN HOŞLANMIYOR GALİBA?

BİZİ GÖRÜNCE MÜŞTERİLER KAÇTI DA ONDAN!..
BİRİNİ BEKLİYORUZ! İÇKİ GETİR..!
E.. EVET.. DERHAL!.
BARMEN! BİR DAKİKA..
ŞERİFİ DÖVENLER BUNLAR MI ?
Bİ.. Bİ.. BİLMİYORUM.. GÖR.. MEDİM..
BELANI MI ARIYORSUN DELİKANLI..?
EVET BİZ DÖVDÜK! NE OLMUŞ?
O HALDE HAZIR OLUN! SURATINIZI DAĞITMAYA GELDİM!.
TEK BAŞINA MI YAPACAKSIN BU İŞİ..? HA! HA!
YALNIZ OLDUĞUNU KİM SÖYLEDİ, ÇAYLAK?
EYVAH - HERİFLER ŞAKA ETMİYOR!..
ZEKİ ADAMSIN!..

MERAK ETME TOM BRAKS, DİĞERLERİNİ KOLLUYORUM!
BANG!
KÖR ŞEYT..
OH... BİR TANE DAHA!
PROGRAMA BAŞLAYABİLİRSİN TOM BRAKS, ÖBÜRLERİNDEN ZARAR GELMEZ!
ŞERİFİ DÖVEN SEN MİSİN?
HAYIR O!
ŞERİFE ÖNCE YUMRUKLA VURDUN DEĞİL Mİ?
EVET.. AH..
THUD!
AL ÖYLE İSE, İADE EDİYORUM!
WHOMP!
ŞİMDİ SIRA ATTIĞIN TEKMELERE GELDİ!
İMDAAT!
YARDIMINA GELEN OLUR MU SANIYORSUN?

SAKİN OLUN! HEPİNİZ SIRA İLE TOM BRAKS'IN YUMRUKLARINI TADACAKSINIZ?!
TOM BRAKS! EYVAH!. TOM BRAKS DEDİ...
KRAAKSS
AAH!
UYUMAK İSTEDİĞİMİ HANCIYA SÖYLEMİŞTİM.. BU GÜRÜLTÜ DE NE OLUYOR?
VAY CANINA!
KIZIL SAÇLIYI BİR KURŞUNLA TEMİZE HAVALE EDECEĞİM!
BU DA NE?.
BANG

ARKADAN VURANLARDAN NEFRET EDERİM!
AAH!
AMANAL-LAH.. ŞA-HANE BİR TEKME!
HAYIR.. MERHAMET!
ŞİMDİ SIRA SENDE!
ARKADAŞIM OLAN ŞERİF İÇİN!
SKRAAKSS
NEFES ALABİLİRSİN TOM BRAKS! BU HERİFİN DE HESA-BI TAMAM!
YANILMIYORSAM ARKADA-ŞINIZ BU İŞİ TEK BAŞINA BAŞARDI!

AYAĞA KALKIN VE DERHAL ŞEHRİ TERKEDİN! BİR DAHA DA BURAYA AYAK BASMAYIN!.
SILAHIMDAKİ MERMİLERLE GÖĞSÜNÜZE BİRER HAVA DELİĞİ AÇABİLECEĞİMİ UNUTMAYIN!.
ARKADAŞINIZIN SÖZLERİ DE DÖVÜŞMESİ KADAR KUVVETLİ!.
TABİİ.. DÜNYADA BİR TOM BRAKS DAHA YOK Kİ!.
TOM BRAKS MI DEDİN? ADI EFSANELERE GEÇEN KAHRAMAN MI?
BAŞKASINI TANIYOR MUSUN?.
KAÇIŞLARINA BAK! UMDUKLARINI BULAMADILAR!.
TOM BRAKS GÖZLERİNİ KORKUTTU!.
İNŞALLAH BİR DAHA GÖRMEYİZ ONLARI!.
YAŞASIN TOM BRAKS!.

YARDIMIN İÇİN TEŞEKKÜR-LER!.
OH.. YARDIM EDE-BİLDİYSEM NE MUTLU BANA!.
BU RES-ME BAKAR MISINIZ?.
BU ADAMI LAST-WATER VEYA CİVARINDA GÖRDÜ-NÜZ MÜ?.
HAYIR!. KİM BU?
REG SPENCER.. SENA-TÖR MACEY'İN SEKRETE-Rİ! ÜÇ AYDAN BERİ KAYIP.. SENATÖR ÖLDÜRÜLDÜKTEN SONRA BURAYA GELMEK ÜZERE YOLA ÇIKMIŞTI!..
GÖRME-DİM!.
BEN DE..
NEDEN ARIYOR-SUN?.
BABAM-DIR!.
YANILMIYORSAM BİZDEN YARDIM TALEP EDİ-YORSUN!.
BABAMI SİZDEN BAŞKASININ BU-LABİLECEĞİNİ SANMIYORUM TOM BRAKS!
PEKÂLÂ... YAPACAK BİR İŞİMİZ YOK. TEKLİFİNİ MEM-NUNİYETLE KABUL EDİYO-RUM!.

NASIL TEŞEKKÜR EDECEĞİMİ BİLMİYORUM!
BOŞVER.! BU RESİMDEN BAŞKA VAR MI?
TABİİ.. İŞTE.!.
GÜZEL!. ARKADAŞLARA DAĞITALIM! BİRİMİZ İZİNE RASTLARIZ HERHALDE..
TOM BRAKS! SİZE NE İKRAM EDEBİLİRİM?.
SAĞOL! HELE ŞU RESME BİR GÖZ AT!.
DAHA ÖNCE GÖSTERDİM! TANIMADIĞINI SÖYLEMİŞTİ..
BİR DAKİKA TOM BRAKS! SİLAHŞÖRLER BURADA BİZİYLE BULUŞMAK İÇİN BEKLEDİKLERİNİ SÖYLEMİŞLERDİ!
DEMEK BU DURUMDA BEKLEDİKLERİ KİMSE İLE LAST-WATER DIŞINDA KARŞILAŞACAKLAR..
BU SIRADA BİRAZ UZAKTA..
SALONDA RAHATIMIZ YERİNDEYDİ!
TOM BRAKS'LA ARKADAŞLARININ ALACAĞI OLSUN!

ÖNCE ADAMIMIZIN GELMESİNİ BEKLEYECEĞİZ!.
SAHİ KİM BU GELEN?.
PARA BABASI BİRİ. KAYIPLARA KARIŞAN BİR ADAMI BULURSAK İYİ MÜKÂFAT VERECEK!.
NEDEN ARIYOR ONU?.
BİZE NE? BİZİ VERECEĞİ PARA İLGİLENDİRİR. SİLAHLARIMIZ DOLARLARIN HİZMETİNDE OLACAK!.
BU SIRADA LAST-WATER'DE
NASILSIN BUKLEY?.
SERSERİLERİ KOVALADIĞINI DUYDUĞUMDAN BERİ DAHA İYİYİM.!
BU ADAM HAKKINDA BİLDİĞİN VAR MI?.
HAYIR! KASABADA BÖYLE BİR KİMSE YOK!.
BU SIRADA..
BACANAĞIM ALFRED'E BENZİYOR..
PALAVRAYI BIRAK TANIYOR MUSUN.?
HAYIR!.
TONTON GEL!.
NE ÇABUK... DAHA ÜÇÜNCÜ PARSİYONU YİYORUM!.

GALİBA HERKES BU ADAMIN PEŞİNDE.!
RESMİ DAHA ÖNCE GÖSTERDİLER Mİ SANA?
EVET... ŞU ADAM.!
İŞTE.!
VAY CANINA!.
BİR DAKİKA!.
MÜSADENİZLE İŞİM ACELE!.
REG SPENCER'İ Mİ ARIYORSUNUZ? BEN TOM BRAKS! KİM OLDUĞUNUZU SORABİLİR Mİ-YİM?
TOM BRAKS.!
BU ADAMLA İL-GİNİZ NEDİR?.
REG BANA KARDEŞ KADAR YAKINDIR.!

BAŞINA NELER GELDİ BİLMİYORUM AMA ONU ARADIĞINI GÖRMEK BENİ FERAHLATTI.. İNŞALLAH BULURUZ..!
MÜSAADENİZLE! YORGUNUM, İSTİRAHATE İHTİYACIM VAR.. ŞAYET YENİ BİR ŞEY OLURSA BANA DA HABER VERİN..!
MERAK ETME!..
OĞLU, ARKADAŞI, BEN, TONTON, VE BARON, BEŞ KİŞİ... ŞAYET BU KADAR İNSAN BULAMAZSAK.. DEMEK ADAM UÇUP GİTTİ..
RESMİ GERİ VER!..
ALABİLİRSİN! NASIL OLSA TANIMIYORUM..
FAKAT PHILIPPE HATIRLAMADIN MI ?
SEN NE KARIŞIYORSUN ? MUTFAĞA GİR..
FAKAT.
DAHA DURUYOR! GİT YEMEĞİ HAZIRLA..!
PEKİ.. PEKİ..!
MM...

BU ADAMI TANIMADIĞINA EMİN MİSİN?
YETER ARTIK.. İŞİM VAR!
TUHAF!
YARIM SAAT SONRA..
SELAM!
HIII!
EYVAH! SEN HA..?
PEŞİNDE BİR SÜRÜ İNSAN DOLAŞIYOR.. FAKAT MERAK ETME, BİR ŞEY SÖYLEMEDİM ONLARA!
SAĞOL DOSTUM..!
HA!? NE YAPIYORSUN? SAÇINI SAKALINI YOLUYOR..

AH.. KEŞKE AĞZIMI AÇMASAYDIM.. TOM BRAKS'MIŞ.!
BU İŞİ KURNAZLIKLA HALLETTİK.. ARTIK ONU TANIMADIĞINI İDDİA EDEMEZSİN.!
KONUŞ.!
PEKÂLÂ! ÜÇ AY KADAR EVVEL BİR GECE BURAYA GELDİ..
KİM OLDUĞUNU BİLMİYORDUM! İLK DEFA GÖRÜYORDUM ONU..
DEVAM ET.!
ACELESİ VAR GİBİYDİ.. ÇÖLE GİTMEK İÇİN DERHAL BİR ARABAYA İHTİYACI OLDUĞUNU SÖYLEDİ..
ÇÖLE Mİ? ONA ARABA MI SATTIN?
HAZIRDA BİR ARABAM VARDI.. SİPARİŞ ÜZERİNE BİR SİHİRBAZ İÇİN İMAL ETMİŞTİM.!
SİHİRBAZ MI? ALAY MI EDİYORSUN?.
HAYIR.. KASABA KASABA DOLAŞAN ŞARLATANLARDAN BİRİ.. ARABANIN ÜZERİNE "SİHİRBAZ SERAPİUS" YAZDIRMIŞTI..

FAKAT SERAPİLUS KALP SEKTESİNDEN ÖLÜNCE ARABA ELİMDE KALMIŞTI!..
DEMEK REG SPENCER'E SATTIN ARABAYI!?
EVET, ÜSTELİK BİR DE BAHŞİŞ VEREREK BUNDAN KİMSEYE BAHSETMEMEMİ İSTEDİ..
SIR SAKLAMASINI İYİ BECERİYORSUN MAŞALLAH!
HAYATININ BENİM SUSMAMA BAĞLI OLDUĞUNU SÖYLEDİ!
MERT BİR ADAMA BENZEDİĞİ İÇİN, KİMSEYE BAHSETMEMEYİ UYGUN BULDUM!
MERAK ETME, ŞAYET SPENCER KÖTÜ BİR ŞEY YAPMAMIŞSA..
..BAŞINA BİR ŞEY GELMEZ!
EVET BİLİYORUM! SADECE KÖTÜLER SENDEN KORKMALI!
DEMEK REG SPENCER ÇÖLE DOĞRU GİTTİ?
BU SIRADA..
ÖZÜR DİLERİM BEYLER!
ARTIK ACIKTIM!
YAHU DAHA AZ EVVEL ON PORSİYON KÖFTE YEDİN!

ŞU RESME BİR GÖZ ATAR MISINIZ?.
BARON DÖ KASTANYAK EMRİNİZE AMADEDİR, BAYAN!.
HANGİ RESİM..?
BU ADAMI GÖRDÜNÜZ MÜ?
BİR MİLYON KÖFTE! SPENCER'I ARAYAN BİRİ DAHA!.
TANIYOR MUSUNUZ?
YA SİZ, BAYAN..?
GE
STORE
TABİİ! ONUN KIZIYIM!.
AZ SONRA..
DEMEK SİZ DE BABAMIN PEŞİNDESİNİZ TOM BRAKS?
EVET.. HATTA SİZE BİR DE SÜRPRİZİM VAR..
NEDİR?..

BAK !..
FAKAT... ŞEY..
GEL.. KIZKARDEŞİNE SARIL.!
KIZKARDEŞİ Mİ ?.
KARDEŞİNİZİ TANIYAMADINIZ GALİBA BAYAN SPENCER ?.
BENİM KARDEŞİM YOK ! AİLEMİN TEK KIZIYIM BEN..
HA ?.
İKİNİZDEN BİRİ YALAN SÖYLÜYOR, AMA KİM ?
HERHALDE BEN DEĞİL !
ŞEY..!
PEKÂLÂ İTİRAF EDECEĞİM.. SPENCER'İN OĞLU DEĞİLİM..
KİMSİN ÖYLE İSE..?
BİZİ ALDATMAYA UTANMIYOR MUSUN ?.
SAKİN OLUN !

İSMİMİ AÇIKLAMAM DOĞRU OLMAZ VE SPENCER'İ ARAMAMIN SEBEBİNİ DE İZAH ETMEYE YETKİLİ DEĞİLİM!..
GÜZEL BİR CEVAP!
NİYETİM ONA KÖTÜLÜK ETMEK OLSAYDI YARDIMINIZI İSTEMEZDİM..
GEL DE İŞİN İÇİNDEN ÇIK!..
PEKÂLÂ! ŞİMDİLİK REG SPENCER'İN LAST-WATER'DEN AYRILIP ÇÖLE DOĞRU GİTTİĞİNİ BİLİYORUZ.!
İZİNİ TAKİP EDELİM O HALDE.!
YARIN HAREKET EDECEĞİZ İSTERSEN SEN DE GELEBİLİRSİN, FAKAT..
BİR DAHA BİZİ ALDATMAYA KALKIŞMA.!
ESRARENGİZ BİR ADAM..!
BU HİKÂYE BÜTÜNÜ İLE ESRARENGİZ ZATEN!
GÖZÜMÜ ONDAN AYIRMAYACAĞIM..
GENERAL S.H
FENA FİKİR DEĞİL! BEN DE SPENCER'İ ARAYAN DİĞER ADAMA HABER VEREYİM.!

BİRİ DAHA MI VAR? HERKES BABAMI ARIYOR..!
ARKADAŞLARINDAN BİRİ OLDUĞUNU İDDİA EDİYOR..
OLABİLİR! BABAMIN ARKADAŞI ÇOKTUR! EŞSİZ BİR İNSANDIR O..!
NEDEN SAKLANIYOR DERSİN?
BİLMİYORUM... YOLUMUZ UZUN..DİNLENSEN İYİ OLUR..
AZ SONRA..
HERKES ONU ARIYOR AMA KİMSE NEDEN ÇÖLE GİTTİĞİNİ İZAH EDEMİYOR..
SALOON FRONTIER
BURADA KALAN YABANCI MI? ŞU GELEN ADAM OLMALI..!
EVET O!.
UYUDUĞUNU SANIYORDUM!.
GÖZÜME UYKU GİRMEDİ! REG'İ MERAK EDİYORUM!.

KASABANIN YARISINI SORGUYA ÇEKTİM, NAFİLE.!.
BEN BİRŞEYLER ÖĞRENEBİLDİM..
BU SIRADA..
TONTON'LA BARON'UN BENİ TAKİP ETMELERİ EĞLENCELİ AMA ARTIK ONLARDAN KURTULMALI..
KÖŞEYİ DÖNDÜ..
KAÇIRMAYALIM..ADIMLARINI AÇ..
USLU DUR, OLUR MU BEBEĞİM? EMZİĞİNİ GETİRMEYE GİDİYORUM.!
!

NE ?.
ZAVALLIYI TERKETMİŞ-LER..
SOKAĞA MI ATMIŞLAR ?.
ANNESİ İŞTE... BAK GİDİYOR! YETİŞİN VERİN !..
FAKAT.
NE KATI YÜREKLİ ANALAR VAR YAHU ?.
INGAAA..
ŞU GİDEN KADINI GÖS-TERDI..
BAYAN, ŞU ADAM-LAR ÇOCUĞUNUZU KAÇIRDILAR !.
EYVAH !.
GENERAL ST
İMDAT... BEBEĞİM !..
HAY KOKMUŞ KÖFTE... AY...
AMAN-ALLAH !.
NE OLU-YOR ?.
ÇOCUĞU-MU ÇALDI-LAR !.

YANILIYOR-SUNUZ!.
ŞİŞMAN OLANI KÖFTEDEN SÖZ EDİYORDU! ÇOCUĞUMU YİYECEKTİ!.
INGAA!
YAKALAYIN ŞU SAPIKLARI!.
YAMYAMLAR!
BİR MİLYON ZEHİRLİ KÖFTE! MÜSAADE EDİN DE İZAH EDELİM!
İZAHATI KES DE KOŞMAYA BAK!
ANNEMİN SÖZÜ DOĞRU İMİŞ! BEBEKLER İNSANA ŞANS GETİRİR DERDİ..
YAMYAMLARA ÖLÜM..
YAKALAYIN!
NEYSE ÇOCUĞUNUZ KURTULDU BAYAN!.
INGAA...
AĞLAMA ARTIK! AL SANA ŞEKER VEREYİM..
OH.. ÇOK İYİSİNİZ!.
INGA

ŞİMDİ İŞE KOYULABİLİ-RİM..
ON DAKİKA SONRA..
TUHAF BİR TELGRAF... ŞİFRELİ Mİ ?.
SUS.. BU KASABADAKİ TAVUKLARIN GÜNDE KAÇ YUMURTA YUMURTLADIĞINI BİLDİRİYORUM ANNEME..
BAK HELE ? GENÇ DOSTUMUZ TELGRAFHANEDEN ÇIKIYOR !..
ACELE TELGRAF MI DOSTUM..?
OH.. ŞEY.. NİŞANLIMA HER HAFTA TELGRAF ÇEKERİM DE..
NİŞANLIN NERELİ BAKALIM..?
SÖYLEYEMEM !.. BABASI EVLENMEMİZE HENÜZ MÜSAADE ETMİYOR..
BAŞTAN AŞAĞI SIR KÜPÜSÜN !..
ÖYLE Mİ BULUYORSUNUZ BENİ ?
PİS BİR KOKU DUYUYOR MUSUNUZ ?.

EVET! ÇOK PİS KOKUYOR!..
TONTON! BARON LEŞ KOKUYOR-LAR!
EYVAL-LAH.. BEN GİDİYORUM!
AMANALLAH.. TUT ONU TOM BRAKS! İKİ LAFI-MIZ VAR ONA!
SİZİ YAM-YAMA BEN-ZETTİLERSE BENİM SU-ÇUM NE?
YİNE NE OLDU?
BİZİ LİNÇ ETTİRMEK İSTEDİ!
BİZİ ÇÖPLÜ-ĞE ATTILAR-
TABİİ!.. GELİN-CİK TARLASI-NA MI ATA-CAKLARDI?..
BIR ELİME GEÇERSE KÖFTE YAPIP YİYECEĞİM!
TONTON YAVAŞ...
PAK!
AMAN ALLAH!
SBAMM!
AYY!..

BİR ŞEYİNİZ YOK YA ?.
DÜŞME-DEN EVVEL DAHA İYİ İDİM!.
ŞU SAHTE-KÂRI YAKALI-YALIM!.
YANILMIYORSAM, SİZ DELİKANLIYI GÖLGE GİBİ TAKİP EDİYORSU-NUZ, O DA SİZİ KOLAY-LIKLA ATLATIYOR.. DEĞİL Mİ ?.
MUCİZE KA-BİLİNDEN KUR-TULDUK!.
ÖNCE YIKANIN DA ŞU PİS KOKU GİTSİN ÜZERİNİZDEN.. SONRA ANLATIRSINIZ...
DELİKANLININ DAVRANIŞ TAR-ZI OLDUKÇA ESRARLI.. NE KİM OLDUĞUNU NE DE SPENCER'İ ARAYIŞ SEBEBİNİ AÇIKLA-MAK İSTEMİYOR!.
HATTA SAĞA SOLA MEÇHUL TELGRAFLAR GÖNDERİYOR.. ONU GÖZ-DEN KAÇIRMAMAK DOĞ-RU OLUR!.
BİR MİLYON KOK-MUŞ KÖFTE..SEN ONU BANA BI-RAK!
ELİMDEN KURTULA-MAZ!.
HA! HA! ÇABUK YIKA-NIN YOKSA KASABA HALKI KO-KUNUZ-DAN ZEHİR-LENECEK!

ERTESİ SABAH..
HEPİMİZ HAZIRIZ.. ESRARENGİZ DELİKANLI HARİÇ!.
YUMRUKLARIM KAŞINIYOR!.
BEKLİYEMEYİZ ONU! HAREKET EDELİM!.
ÇÖLDE İKİ KASABA VAR! ALTMIŞ KİLOMETRE KUZEYDE SAND-CİTY VE ALTMIŞ KİLOMETRE BATIDA OASİS-POİNT!.
REG SPENCER BU İKİ KASABADAN BİRİNE YÖNELMİŞTİR!.
HANGİSİNE ACABA?..
GAYET BASİT!
İKİ GRUBA AYRILALIM! TONTON'LA BEN SAND-CİTY'YE SİZ DE OASİS-POİNT'E GİDERSİNİZ!.
BEN DE BUNU TEKLİF EDECEKTİM! BİRŞEY BULAMAZSANIZ SİZ DE OASİS POİNT'E GELİN!.
PEKÂLÂ TOM BRAKS!
TANRIM!. BABAMI BULMAMIZA YARDIM ET.!

CESARET BAYAN SPENCER!..
EVET, DOSTUMUZU YAKINDA BULACAĞIMIZI ÜMİT EDELİM!..
İKİNİZ DE NE KADAR İYİSİNİZ!..
BU SIRADA TONTON'LA BARON KUZEYE DOĞRU YOL ALIRLARKEN..
HEY!. DÖRTNALA BİRİ GELİYOR! ESRARENGİZ DOSTUMUZMUŞ!..
GECİKTİĞİM İÇİN ÖZÜR DİLERİM..
TUHAF! TONTON'LA BARON AYRILIR AYRILMAZ MEYDANA ÇIKTIN!..
ŞEY..
DEMİŞLERDİ Kİ, ARKADAŞLARINIZA OYUN OYNANINCA ÖFKELERİ KOLAY GEÇMEZMİŞ!..
BEN DE ÖYLEYİM, AKLINDAN ÇIKARTMA!..
UZUN SAATLER ÇÖLDE YOL ALDIKTAN SONRA..

BABAM BURAYA NEDEN GELDİ? HAYATTA BULUNDUĞUNA DAİR EN UFAK BİR İZE RASTLAYAMIYORUZ...
BUNU BEN DE MERAK EDİYORUM...
KENDİSİNİ BULUNCA BU SIRRI ÇÖZERİZ...
SUSAMAYA BAŞLADIM!..
SUYU İDARELİ KULLANACAĞIZ BAYAN SPENCER! OASIS-POINT'E KADAR KURAK ARAZİDE YOL ALACAĞIZ..
TOM BRAKS'IN KILAVUZLUĞUNDA YOL ALIRLARKEN ANİDEN..
VAY CANINA! DİKKATLİ OLUN!.
BANG!
KIZILDERİLİLER
AH!

YALNIZDI VE RÜZGÂR GİBİ KAÇTI.. MERAK ETMEYİN! YARALANAN OL-MADI YA?
HAYIR! KURŞUN-LAR KULAĞIMIN DİBİNDEN VIZIL-DAYARAK GEÇ-Tİ!.
YEMEĞİNİ PİŞİRİ-YORMUŞ! BAKIN! KERTENKELE YİYE-CEKMİŞ!
ÇÖLDE YAŞAYAN APAŞLAR BULDUKLA-RINI YEMEĞE MEC-BURDURLAR!.
ŞURAYA BAKIN!.
BİR ARABA ENKAZI..
PIUS

SİHİRBAZ SE-RAPİUS? FA-KAT..
REG SPEN-CER'İN ARA-BASI..
TANRIM! BABAM!..
SERAPIU
SİHİR
GÜNEŞTEN KAVRUL-MUŞ BU KEMİKLERDE BİR ATA AİT!.
ANLADIM! O HALDE BABAM ÖLMÜŞ!..
APAŞLA-RIN HÜCU-MUNA UĞ-RAYIP ÖLDÜ-RÜLMÜŞ!.
İSKELETİ-Nİ BULDUN MU?.
HAYIR!.
REG ÖLMÜŞ OLSAYDI İSKELETİ BURADA OLUR-DU.. VE ARABAYA APAŞ-LAR HÜCUM ETMİŞ OLSAYDI ATI ÖLDÜR-MEZLERDİ..
ATA İHTİYAÇLARI VARDIR! CANLI OLARAK GÖTÜRÜRLERDİ!.
YANİ BABAMIN HAYATTA OLDU-ĞUNU MU SÖY-LEMEK İSTİYOR-SUNUZ?.
O HALDE NE OLMUŞ BURADA?.
ATI YILAN SOKMUŞ OLA-BİLİR.. SPEN-CER DE ARABA-YI BIRAKMAK ZORUNDA KALMIŞTIR!.

..VE OASİS-POİNT'E YÜRÜYEREK GİTMİŞTİR..
HAKKIN VAR!.. DERHAL GİDELİM TOM BRAKS!.
ACELE ETMENİZİN SEBEBİNİ ANLIYORUM BAYAN SPENCER, FAKAT AKŞAM OLUYOR.. HEM ATLAR DA YORGUN DÜŞTÜ!
NASIL İSTERSEN.. BEN DE BİTİK DURUMDAYIM!
BU SIRADA KUZEYE GİDEN YOLDA..
EN UFAK BİR İZE RASTLAMADIK!.
BAKALIM SAND-CITY'DE İYİ KÖFTE VAR MI?.
ŞAFAK SÖKERKEN BARONLA TONTON YOLLARINA DEVAM ETTİLER..
..VE ÖĞLEDEN SONRA..
SAND-CITY BURASI! ÖNCE LOKANTAYI BULALIM!
VAZİFE HER ŞEYDEN EVVEL GELİR! REG SPENCER'İN RESMİNİ ÇIKAR!.
YEMEK YEMEME MANİ OLMAYA VİCDANIN RAZI OLACAK MI?

HAYIR! BU ADAMI GÖRMEDİM.!
SAĞOL AHBAP..!
BİRKAÇ SAAT SONRA..
GÖRMEDİM.!
SAĞOL.!
BARON! MİDEM ÇIĞLIK ATIYOR!
VEN
BU SIRADA..
TUHAF.. ŞİMDİYE KADAR OASIS POINT'E VARMALIYDIK.. HALBUKİ HÂLÂ ÇÖLÜN ORTASINDAYIZ..
YÖNÜMÜZÜ MÜ ŞAŞIRDIK DERSİN?.
SANMAM.. FAKAT OASIS-POINT'İN EVLERİ UZAKTAN GÖRÜNMELİYDİ.!
BU YABANCI İKİ ADIMDAN FİLİ FARKEDEMİYECEK KADAR KÖR.!
OH..BU ADAM DA NEREDEN ÇIKTI?
KERTENKELE GİBİ KUMLARDAN.!
KASABA ÖNÜNÜZDE!.
BİR ŞEY GÖREMİYORUM.?

İŞTE BANKA.. DÜKKAN... AHIR VE SALON! DAMIN ÜSTÜNDE DE YEŞİL TEKERLEK-
BU ADAM DELİ!..
BENİ DÖVMEYİN.. BİR ŞEY YAPMADIM BEN!..
SAKİN OL BABALIK.. ÇÖLDE Mİ YAŞARSIN!?
EVET.. OASİS-POİNT İNŞA EDİLELİ BERİ BURADAYIM.. GÜZEL BİR KASABA, DEĞİL Mİ?
MÜKEMMEL! BİR DE ŞU RESME BAKAR MISIN?
YEŞİL TEKERLEK BARINA GİDİN! İHTİYAR WALSH'IN GÖNDERDİĞİNİ SÖYLEYİN! KRALLAR GİBİ KARŞILARLAR SİZİ-?
SAĞOL! SÖYLE BAKALIM BU ADAMI TANIR MISIN?
BU ADAM.. OOOHHH!.. BEN...
EVET.. GÖRDÜN MÜ ONU?
HAYIR! HAYIR..!
BİRDEN İRKİLDİ...
GALİBA KAFAYI İYİCE ÜŞÜTMÜŞ.!

MM.. DOĞRU YOLU İZLEDİĞİMİZE KANAAT GETİRDİM..
AMA YİNE DE KASABAYA YARAMADIK.!
GÜNEŞTE PARILDAYAN.. BİRŞEY GÖRÜYORUM..
TEKERLEĞE BENZİYOR.. GALİBA BİR ARABA DAHA BULDUK.!
EVET BİR TEKERLEK.. TAHTA KISMI DA YEŞİLE BOYANMIŞ..
YEŞİL TEKERLEK Mİ?.
TOM BRAKS'LA DİĞERLERİ KUMU KAZMAYA BAŞLADILAR..
TEKERLEĞİN ALTINDA BİR DAM VAR.!
YEŞİL TEKERLEKLİ SALON.!
İHTİYAR DELİ İDİ AMA SÖYLEDİKLERİ HAKİKATTİ.! OASİS-POINT BURASI.!
TANRIM BAKIN.!
APAŞLAR..
İHTİYARIN ARKASINDAN KOŞUYORLAR.! ÖLDÜRECEKLER.!

APAŞLARA DİK-KAT! KENDİNİ YERE AT.!
FAKAT APAŞLAR ADAMA DOKUNMADAN YA-NINDAN GEÇİP GİTTİLER..
KORKTUN MU WALSH?
APAŞLARDAN MI? HA! HA! BİR ASIRDAN BERİ BİRLİKTE YAŞA-RIZ ONLARLA!
ALAY MI EDİYOR-SUN? BU ADAM-LAR ÇALMAKTAN, ADAM ÖLDÜRMEK-TEN BAŞKA ŞEY BİLMEZLER!
BENDEN NE ÇALABİLİR-LER? BÜTÜN MALIM SIR-TIMDAKİ ÇULDAN İBARET.. ONLAR İÇİN ÇÖL FARESİN-DEN FARKIM YOK!
HATTA BU KA-DAR BİLE ÖNEM VERMEZLER BA-NA... HA! HA! HA!
APAŞLAR KALINTILAR-DAN ÇEKİNİRLER! KÖTÜ RUHLAR TARAFIN-DAN İMHA EDİLDİ-ĞİNE İNANIRLAR!

KALINTI MI DEDİN ? YANİ ŞEY Mİ DEMEK İSTİYORSUN ?.
HAKKIN VARMIŞ WALSH! OASİS-POINT'İ BULDUK! KUMLARIN ALTINA GÖMÜLMÜŞ!.
EVET HATIRLIYORUM.. KÂBUS GİBİ BİR GECE İDİ! SANKİ YER AÇILDI, GÖK YARILDI... SONRA BİR SEL VE ARKASINDAN KUM..
...VE HERŞEY KAYBOLDU!
NE ZAMAN OLDU ?..
BELKİ BİR AY OLUYOR! BELKİ BİR YIL, BİR ASIR..
YA BU ADAM ? ONU GÖRDÜĞÜNÜ HATIRLIYOR MUSUN ?.
HAYIR! HAYIR! GÖRMEDİM! HİÇ GÖRMEDİM! SADECE KASABANIN YOK OLUŞUNU GÖRDÜM.. AHH!
KAFASI BAZEN ÇALIŞIYOR, BAZEN DE HAFIZASINI KAYBEDİYOR!
HİÇ OLMAZSA BURADA OLANLARI ÖĞRENDİM.. BİR YER SARSINTISI SONUCU KASABA YERLE BİR OLMUŞ..

TOM BRAKS YOL ARKADAŞLARININ YANINA GİDİP ÖĞRENDİKLERİNİ NAKLETTİ..
NE FECİ.!
OASİS -POINT SAKİNLERİ BİR DAHA DÖNMEMEK ÜZERE KAÇMIŞ OLMALILAR.!
YA BABAM?
İKİ İHTİMAL VAR.. REG SPENCER OASIS POINT'E YA FELAKETTEN EVVEL YA DA SONRA GELMİŞTİR..
İHTİYAR WALSH FELAKETİN TARİHİNİ HATIRLAMIYOR.!
BELKİ REG SPENCER ALTIMIZDA GÖMÜLÜ BULUNUYOR.!
BÖYLE KONUŞMA! BAYAN SPENCER'İ ÜZÜYORSUN.!
BABA! HAYIR! OLAMAZ.!
SİZİ ÜZMEK İSTEMEZDİM.. ÖZÜR DİLERİM, BAYAN SPENCER..
CESARET!. GÖRECEKSİNİZ ONU BULACAĞIZ!.
DOĞUDA BİR TOZ BULUTU GÖRÜNÜYOR!
O TARAFTAN GELDİK! BİZİ TAKİP Mİ EDİYORLAR?

RÜYA MI GÖRÜYORSUNUZ! RÜZGÂRIN KALDIRDIĞI TOZDUR O..
HAYIR! RÜZGÂR YOK! BİR GRUP ATLININ ÇIKARDIĞI TOZ OLDUĞUNDAN EMİNİM..
APAŞLAR MI YOKSA?.
MÜMKÜN! VAKİT GEÇ OLDU! GECEYİ BURADA GEÇİRECEĞİZ!.
BEN GİDİP BİR GÖZ ATACAĞIM! SİZ DE DİKKATLİ OLUN!.
BOŞUNA GİDİYORSUN! HAVA DA KARARDI..
ÇAKALLAR ANCAK KARANLIKTA TEHLİKELİ OLURLAR.. HELE İKİ AYAKLI ÇAKALLAR..
KARANLIKTAN İSTİFADE EDİP GÖRÜNMEMEĞE ÇALIŞACAĞIM..
HAYDİ BEYAZ YELE! GÖREYİM SENİ?!

TOM BRAKS BİRAZ İLERLEDİKTEN SONRA..
SAKİN SES ÇIKARTMA, BEYAZ YELE!
YANILMAMIŞIM.. ADAMLAR MOLA VERMİŞ... APAŞ DA DEĞİLLER!
ODUN OLSAYDI ATEŞ YAKARDIK!.
ATEŞ Mİ?.
SERSEM! BURADA OLDUĞUMUZU KİMSE ANLAMAMALI.. UNUTTUN MU?
ŞİMDİLİK GİZLENECEĞİZ..
NE ZAMANA KADAR?
PARAMIZI ÖDEYEN ADAMIN VERECEĞİ İŞARETE KADAR! ARTIK KESİN, UYKUM VAR!.
TANIDIM BUNLARI! LAST-WATER'DE KOVALADIĞIM ADAMLAR..

NÖBETİ SEN AL!.
İKİ SAAT SONRA UYANDIR! NÖBETİ ALIRIM..
ARTIK KONUŞMAZLAR!
YOL ARKADAŞLARIMI HABERDAR ETMELİYİM!
BU EŞKİYALAR LAST-WATER'DE BİRİNİ BEKLİYORDU.. DEMEK ADAMLA BULUŞUP ALDIKLARI TALİMATLA GÖLE ÇIKMIŞLAR!..
PEKİYİ ORADA NE İŞLERİ VAR? REG SPENCER'İ Mİ ARIYOR ONLAR DA..?
BU SIRADA..
HEY! BAZI GÖLGELER GÖRDÜM!.
GALİBA HERKES RÜYA GÖRMEYE BAŞLADI!.
HÂLÂ RÜYA MI SANIYORSUN?
HAKKIN VAR!.

SWSSS
EYVAH! APAŞ-LAR!.
YAAEEEH!
SİLAHINA DAVRAN!.
DERİMİZİ İSTİYORLAR!.
ARKAMA SAKLAN, BAYAN SPENCER!.
BUNLARI DUR-DURMAK ZOR!.
YAAAEEEEHHH...
BANG!
BANG!
AH.. TOM BRAKS NEREDE KAL-DI.?
BANG
İŞTE GEL-DİM!.
BEYAZ BİR AT ANİ-DEN APAŞLARIN ARA-SINA DALDI..
AAH!.

BANG!
BANG!
TOM BRAKS! TAM ZAMANINDA GELDİ!.
KARTAL GİBİ APAŞLARIN TEPELERİNE BİNDİ!.
BANG!
BİRAZ DAHA GECİKSEYDİN İŞİMİZ BİTMİŞTİ!.
HENÜZ KURTULMADIK.. ÇÖL ÇOCUKLARININ DERİSİ KALIN OLUR!.
HURRA.. KAÇIYORLAR!.
NEYSE! BU GECELİK BİZİ RAHAT BIRAKIRLAR!.

YALNIZ BU GECE Mİ ? SEN OLDUKÇA GELMEYE CESARET EDEMEZLER.!
OLABİLİR! FAKAT ONLARDAN BAŞKA ÇAKALLAR DA VAR..
TOZ BULUTUNU ÇIKARANLAR MI?.
EVET! ŞERİF BUKLEY'İ DÖVEN SİLAHŞÖRLER.. BURAYA GELMELERİ İÇİN BİRİNDEN PARA ALMIŞLAR.!
NİYETLERİNİ BİLMİYORUM FAKAT DİKKATLİ OLMAMIZ GEREK!.
BU SIRADA SAND-CITY'DE..
BEŞ PORSİYON KÖFTE Mİ ?.
EVET BAŞLANGIÇ OLARAK!.
ELİMİZ HÂLÂ BOŞ, REG SPENCER BURAYA AYAK BASMAMIŞ!
POSTANEYE GİDİP GELENE KADAR ÇOCUĞUMA BAKAR MISINIZ?!
ŞEY! FAKAT!
YEMEK YİYECEKTİM!.
SUS! UYANDIRMA!.
KÖFTELER HAZIR!.

FAKAT.. BU ÇOCUK TA... İYİ PİŞMİŞ-YANİ KÖFTELER DEMEK İSTİYORUM!.
AMANALLAH! LAST-WATER SAKİNLERİ SANA YAMYAM DEMEKTE HAKLI İMİŞLER!.
?!!
EVET! LAST-WATER'DE RASTLADIĞIM YAMYAMLAR BUNLAR..
ÇOCUĞU KURTARIN! BU YAMYAMLARIN PENÇESİNDEN ALIN BEBEĞİ!.
NEE?
AMANALLAH!.
BEBEĞİM! BEBEĞİMİ YEMEK İSTİYORLAR!.
GEÇEN GÜN LAST-WATER'DE BİR ÇOCUĞU PARÇALAMAK İSTEDİLER KENDİ GÖZLERİMLE GÖRDÜM!.
SENİ YİYECEKLERDİ!.
YAKALAYIN!.
YAMYAMLARI GEBERTİN!.
BİR DAHA ELİME BEBEK ALIRSAM KÖFTE OLAYIM!.

ÇÖLDE..
GÜNEŞ DOĞUYOR! GÖRÜLMEYE DEĞER BİR MANZARA!
HELE APAŞ SALDIRISINI ATLATTIKTAN SONRA..
ŞAFAKLA BERABER BİR ZİYARETÇİ DE GELİYOR! İHTİYAR WALSH!
SİZLERLE DERHAL KONUŞMALIYIM..
GEL BAKALIM WALSH! SENİ DİNLİYORUZ!
HAYIR! YALNIZ SEN! MÜHİM VE ACELE!
PEKÂLÂ! DELİ İLE MÜNAKAŞA EDİLMEZ..
ACABA İHTİYAR NE ANLATIYOR? HEYECANLI BİR HALİ VAR!
NE OLACAK? BİR YIĞIN PALAVRA!
EE, NE İSTİYORDU?
ONUNLA GİDİYORUM! SİZ BEKLEYİN!

NEREYE GİDİYORSUN ?
FAKAT..
SONRA ANLATIRIM ! GÖZÜNÜZÜ AÇIN !.. MÜMKÜN OLDUĞU KADAR ÇABUK GELİRİM !
BİRŞEY DEMEDEN GİTTİ.. ANLIYAMIYORUM !.
AL BENDEN DE O KADAR !
ÇABUK !.
TOM BRAKS'LA WALSH İKİ KİLOMETRE GİTTİKTEN SONRA..
ARASIRA YIKANSAN İYİ OLUR.. LEŞ GİBİ KOKUYORSUN !..
KOKAN BEN DEĞİLİM !
HAKİKATEN KOKU O TARAFTAN GELİYOR..!
TONTON, BARON !..
İNSANIN BURNUNU KOPARTAN KOKU ONLARDAN GELİYOR !

BU SEFER NEYİN İÇİNE ATTILAR SİZİ BAKALIM!?
SAND-CITY'NİN EN BÜYÜK DOMUZHANESİNE SAKLANDIK!
KOKULU KÖFTE! MECBUR KALDIK..
YOKSA BİZİ YAM-YAM SANAN KASABALILAR LİNÇ EDECEKLERDİ..
SAND-CITY'DEN ACELE KAÇTIK..YOL BOYUNCA DA BİR DAMLA SU BULAMADIK..!
ANLAŞILAN İKİNİZ DE BELA ARAMIŞSINIZ..
SADECE REG SPENCER'İN İZİNİ ARIYORDUK! AMA NAFİLE!
BU KONUDA BEN SİZDEN BİRAZ DAHA ŞANSLIYIM! SONRA İZAH EDERİM! ŞİMDİ SİZE VERECEĞİM BİR İŞ VAR!
YOL ARKADAŞLARIM BURADAN İKİ KİLOMETRE İLERDELER... BAŞKALARI DA VAR.. LAST-WATER'DEN KOVALADIĞIMIZ SİLAHŞÖRLERİ HATIRLADINIZ MI?
...ETRAFIMIZDA DOLAŞIYORLAR!
ONLARLA MEŞGUL OLALIM MI TOM BRAKS? NEREDELER?

BURADAN YARIM SAATLİK MESAFEDE KAMP KURMUŞLARDI... SESSİZCE GÖZLEYİN FAKAT DİKKAT EDİN DE KOKUNUZDAN MEVCUDİYETİNİZİ HİSSETMESİNLER!.
PEKÂLÂ SEN NEREYE GİDİYORSUN?.
İZAH EDECEK VAKİT YOK! ŞİMDİLİK HOŞÇA KALIN!.
TOM BRAKS'IN YANINDAKİ İHTİYAR KİMDİ?.
BOŞ VER! TOM BRAKS İŞİNİ BİLİR!.
AZ SONRA..
GELDİK!
İMKÂNSIZ! GİTMİŞ.. HALBUKİ ONU HASTA VAZİYETTE BIRAKMIŞTIM!.
ALAY MI EDİYORSUN WALSH!?
HAYIR! BELKİ BİRAZ DELİYİM AMA YEMİN EDERİM ARKADAŞIM BURADA İDİ!
VAY CANINA APAŞLARIN AYAK İZLERİ!.

BU DA MAĞARADAN SÜRÜKLEYEREK ÇIKARILAN BİR VÜCUT İZİ!
APAŞLAR KAÇIRMIŞ ONU! ZAVALLI DOSTUM!.
DUR BAKALIM! BENİ BURAYA GÖRDÜKLERİMİ KİMSEYE ANLATMAMAK ŞARTI İLE GETİRDİN..
EVET.!
GİZLENDİĞİ YERİN KİMSE TARAFINDAN BİLİNMESİNİ İSTEMİYORDU! HAYATINI KORUMAK İÇİN ÇÖLE GELDİĞİNİ SÖYLÜYORDU.. FAKAT ISTIRABI VARDI.. ÖLMESİNE GÖZ YUMAMAZDIM TABİİ!
..SEN İYİ BİR İNSANA BENZEDİĞİNDEN SENİ YARDIMA ÇAĞIRDIM!.
RESİMDEKİ ADAMDI DEĞİL Mİ?
EVET O İDİ!.
REG SPENCER! NİHAYET BULABİLDİM! ÖNCE ONU APAŞLARIN ELİNDEN KURTARMALIYIZ!.
ALLAHTAN ATLARIN İZİ KOLAYCA SEÇİLİYOR!.
BEN DE GELEYİM Mİ? BİR YARDIMIM DOKUNUR MU?

APAŞLAR BE-Nİ GÖRÜNCE ALAY EDER-LER!.
BELKİ! FAKAT PLANIM YÜRÜR-SE ALAY ETTİK-LERİNE PİŞMAN OLURLAR!
YA YÜRÜ-MEZSE?!
O ZAMAN ALLAH BİZE ACISIN! DERİMİZİ YÜ-ZERLER TABİİ..
AZ İLERDE..
UGH! SO-LUK BE-NİZLİ YAŞI-YOR!.
İŞKENCE İLE ÖLECEK! BU ŞEKİLDE Bİ-Zİ YENEN DİĞER SOLUK BENİZLİLER-DEN İNTİKAMI-MIZ ALINMIŞ OLUR!.
EMREDİYORUM SİZE! ONU SERBEST BIRAKIN!.
KİM KO-NUŞTU?
UGH! DELİ SO-LUK BENİZLİ!.
ONU SERBEST BIRAK-MAZSANIZ RUHLAR KIZA-CAK!.
DEFOL! SAVAŞÇI-LAR DELİ OLDUĞUNU UNUTMADAN GİT BURADAN!..

İÇİMDE SAKLI OLAN RUHLARA KARŞI MI GELİYORSUNUZ ? ONUN NE BÜYÜK SİHİRBAZLIKLAR YAPABİLECEĞİNİ BİLMİYOR MUSUNUZ.. BAKIN KAYBOLUYORUM!
HAKİKATEN KAYBOLDU!.
KAYALARIN ARKASINDA SAKLANIYOR..
ÖYLE Mİ SANIYORSUN ? HA! HA!
SESİ ŞİMDİ DE BU TARAFTAN GELİYOR..
BANA BAKIN!.
MANİTU! AZ EVVEL ORADA İDİ!.
SİHİRBAZLIK DİYE BUNA DERLER!.
HA! HA! TİTREYİN!.. TİTREYİN!.
UGH! YİNE KAYBOLDU!.
ŞİMDİ İKİ TANE OLDULAR!.
O BENİM RUHUM! İÇİMDE YAŞAYAN KÖTÜ RUH!.
MANİTU!.

APAŞ SAVAŞÇILARI BİR DELİDEN VE ONUN RUHUNDAN KORKMAZLAR!
DUR SERSEM, YOKSA RUHUM ŞİMŞEK GİBİ ÇARPACAK SENİ!.
MANİTU.!
İMDAAAT.!
AAAH!
UGH! SOLUK BENİZLİNİN RUHU BOĞA KADAR KUVVETLİ!.
RUHLARI KIZDIRDINIZ! KAÇIN YOKSA HEPİNİZ TOPRAK OLURSUNUZ..
MANİTU BİZE KIZDI!
HİÇBİR ŞEY KÖTÜ RUHU SAKİNLEŞTİREMEZ!.
KAÇALIM!.

APAŞLARIN BENDEN DELİ OLDUKLARINI BİLMİYOR-DUM.!
SENİ NİHAYET BUL-DUM REG SPENCER..
ÇOK..ÇOK.. FENAYIM.!
WALSH! SENİ ÇİFT GÖRÜYO-RUM.!
HE! HE! DİĞERİ BENİM RUHUM! YANİ... TOM BRAKS ÇIKART ŞU KIYA-FETİ.!
TOM BRAKS!..
CESARET, SPENCER! SENİ İYİLEŞTİRECEĞİM.. SEN DE SIRRINI BANA SÖY-LEMELİSİN! FAKAT APAŞ-LAR DÖNMEDEN Gİ-DELİM BU-RADAN!
WALSH.. KİMSE-YE BAHSETME-MENİ TEM-BİH ETMİŞ-TİM..
SENİ ÖLÜME Mİ TERKETSEYDİ YANİ? MERAK ETME SENİN DOSTUNUM SPENCER!
MUHAKKAK.. FAKAT DİĞER-LERİ BENİ BU-LURSA MAHVO-LURUM.!
DİĞERLE-Rİ DEDİ-ĞİN KİM.?

AZ SONRA..
İKİ SAAT GEÇTİ..TOM BRAKS HÂLÂ DÖNMEDİ! SAKIN TUZAĞA DÜŞMÜŞ OLMASIN?!
MERAK ETMEYİN!.
TOM BRAKS'I TUZAĞA DÜŞÜRMEK KOLAY DEĞİL!..
ÇILDIRDIN MI? ATEŞ Mİ YAKIYORSUN?.
ŞEY.. ÜŞÜYORUM..!
ÜŞÜYOR MUSUN? KIZGIN ÇÖL GÜNEŞİ ALTINDA MI?.
BIRAK O ATEŞİ KENDİ İŞİNE BAK..
BİRİ GELİYOR!
ALLAHIM!.
BABA.. BABA..!
VAY CANINA! REG SPENCER!.
BABA! TANRIYA ŞÜKÜR..!

OH! BABA! NİHAYET.! BU KADAR ZAMAN NERELERDE İDİN ?.
BENDEN KORKMAYIN BAY SPENCER.. BİR DOSTUM.. VE SİZİ KORUMAKLA GÖREVLİYİM.!
KORUMAK MI ?.
EVET.. PİNKERTON DEDEKTİF BÜROSUNUN BİR AJANIYIM.. SENATÖR MACEY'İN SEKRETERİ OLDUĞUNUZU VE ONU ÖLDÜREN ŞAHSI BİLDİĞİNİZDEN PEŞİNİZE DÜŞENLERDEN KORUNMAK İÇİN KAÇTIĞINIZI BİLİYORUM!
ZİRA KATİL KİMLİĞİNİ GİZLİ TUTMASI İÇİN SENİ DE ORTADAN KALDIRMAK İSTİYOR.. ÇÖLE BU SEBEPLE GELDİN DEĞİL Mİ ?.
EVET.. FAKAT BUNLARI NEREDEN BİLİYORSUNUZ ?
PİNKERTON BÜROSU HERŞEYDEN HABERDARDIR! BİLMEDİĞİMİZ TEK ŞEY KATİLİN KİMLİĞİ! BUNU DA SİZDEN ÖĞRENECEĞİZ.!
HA! HA! HA!.
KAFANIZI FAZLA KURCALAMAYIN! KATİL BENİM..
SEN!.
BABAMIN ARKADAŞI OLDUĞUNU SÖYLEYEN ADAM- OH.. HAİN!.
EVET.. BEN! NE YAZIK Kİ BU SIRRI BERABERİNİZDE GÖTÜRECEKSİNİZ.!

LAST-WATER'DEKİ SİLAH-ŞÖRLER..!
BENİM SİLAHŞÖRLERİM! HA! HA! GÖLDE BENİ TAKİP ETMELERİ İÇİN KİRALADIM ONLARI..!
ÇABUK YERE YATIN, BAYAN SPENCER..!
ATEŞ YAKA-RAK İŞARET VERDİN DE-MEK..
KURTULMAYI ÜMİT ET-MEYİN! MEZARINIZ GÖL OLACAK.. ATEŞE BAŞLA-YIN..!
SONU-MUZ GEL-Dİ..!..
UZUN ZA-MAN DAYA-NAMIYA-CAĞIZ..!
BANG!
BANG!
YANILIYORSUNUZ.. PİŞ BİR KOKU DUYDU-NUZ MU?..

HMM.. EVET.. FECİ BİR KOKU, FAKAT BİZİMLE İLGİSİ NE?
İŞTE..BARON'LA TONTON'UN YAKINDA OLDUKLARINI KOKULARINDAN ANLADIM!.
AMANALLAH! ÇAKALLARA ÖLÜM!.
BANG! BANG! BANG!
BIR MİLYON KÖFTE!.
BANG!
AAH!
İMDAAT!. OOOH!.
LANET OLSUN TONTON'LA BARON!.
DUR BAKALIM ARKADAŞ!.
BIRAK DİYORUM!.

SPONK!
AAAYYY!.
BRAVO SPENCER. BU KADAR KUV-VETLİ OLDUĞUNU TAHMİN ETMEZ-DİM.!
SENİNLE İFTİHAR EDİ-YORUM BA-BA! FAKAT AZ EVVEL NEDEN BA-YAN SPEN-CER DİYE HİTAP ET-TİN..?
ZİRA BEN BA-BANIZ DEĞİLİM DE ONDAN!.
VAY CANINA! TOM BRAKS!.
OH.!.
ESRAR PERDESİNİ KAL-DIRMAK İÇİN SPENCER'İN KILIĞINA GİRDİM.. SANI-RIM BU OYUN BAŞARI İLE NETİCELENDİ..?
SİLAHŞÖRLER TESLİM OLDU!.. BUNLARI NE YAPALIM TOM BRAKS!?

KATİLİ DE ALIP HEPSİNİ LAST-WATER'E GÖTÜRECEĞİZ.. ŞERİF BUKLEY ONLARI GÖRÜNCE MEMNUN OLACAKTIR.. ŞAYET KOKUNUZDAN YOLDA ÖLMEZLERSE TABİİ!
KENDİMİ TANITMADIĞIM İÇİN ÖZÜR DİLERİM, TOM BRAKS.. FAKAT KİMLİĞİMİ AÇIKLAMAMAK İÇİN KATİ TALİMAT ALMIŞTIM - TELGRAFA GELİNCE..
ANLADIM! BÜRONA ÇEKTİN VE DOĞRU İZ ÜZERİNDE BULUNDUĞUNU BELİRTTİN!
BİR SAAT SONRA..
TOM BRAKS'İN SAYESİNDE ARTIK KİMSE RAHATIMIZI BOZAMAYACAK BABA..
WALSH, SEN DE BİZLE GELİR MİSİN?
O KADAR DELİ DEĞİLİM!
APAŞLAR BENDEN SON DERECE KORKUYORLAR. ŞİMDİ.. ARTIK ÇÖLÜN KRALI SAYILIRIM, BURADAN HİÇBİR KUVVET AYIRAMAZ BENİ.. HA! HA!
DELİKANLI BİZE FENA OYUNLAR OYNADIN! ÖZÜR DİLEMEK İSTİYORSAN BİZİ BİLDİĞİN İYİ BİR LOKANTAYA DAVET ET!
KABUL! İKİNİZİ DE DAVET EDİYORUM!
ON PORSİYON KÖFTE ISMARLAMAYI VAADEDİYOR MUSUN?

TOM BRAKS
SAN DİEGO'DA PANİK
SAN DİEGO YOLU ÜZERİNDE PASOAPACH'DE "APAŞ GEÇİDİ" YALNIZ BİR SÜVARİ KAYALIK YAMAÇLARI SÜRATLE TIRMANIYORDU...
SERT YÜZLÜ VE KUŞKULU BAKIŞLI SÜVARİ TABANCASI KALÇASINDA VE HERHANGİ BİR TEHLİKEYE KARŞI ELİ KABZASINDA YAKIN VE TETİKTE İLERLERKEN...
BİRAZ SONRA...
İŞTE GELİYOR!.
BİRAZDAN GEBERECEĞİNDEN HABERİ YOK!
BEKLİYELİM, BİRAZ DAHA YAKLAŞSIN.!
MERAK ETME İŞİ BİTMİŞ NAZARI İLE BAKABİLİRSİN!
FAKAT SÜVARİNİN İÇGÜDÜSÜ ONA TEHLİKEYİ HİSSETTİRDİ... ATINI ŞAHA KALDIRDI.. AYNI ESNADA BİR SİLAH SESİ...

bakırım

...VE AYNI ANDA İSABET ALAN AT ÇÖKERKEN SÜVARİ DE TOZLARIN İÇİNE YUVARLANDI...
KENDİNE BİR SİPER BULMAĞA ÇALIŞIRKEN İKİNCİ BİR SİLAH SESİ ETRAFI ÇINLATTI...
AAH!
SİLAH SESLERİ YANKILAR YAPARAK DAĞILDI..
DUR BAKALIM BEYAZ YELE! BİR ŞEYLER DÖNÜYOR YİNE..!.
AVCILAR İNMİŞ OLMALI BURALARA! BİR GÖZ ATALIM!..
KOLAY OLDU BU İŞ SLIM!
DİKKATLİ OL PAT!.. BELKİ HÂLÂ YAŞIYORDUR!..
GÖRDÜN MÜ? HAKLIYMIŞIM!..ŞİMDİ İŞİNİ BİTİRİRİM!..

NADA...
LANET OLSUN!
ZIP
CRACK
SOKMAĞA ÇALIŞIYOR!.. SEN ADAMIN İŞİNİ BİTİR, BUNUNLA ALÂKADAR OLURUM!.
TAMAM SLİM!..
DAYAN DOSTUM! YARDIMINA YETİŞTİM!..
BİRAZ DAHA CESARET!..
AY!..
YAZIK GEÇ KALDIM!..
AAAH!

SEFİL KA-TİLLER!..
TOM BRAKS'IN CESARET VE YARDIMSEVERLİĞİNİN HUDUDU YOKTUR...
KİM BİLİR!.. ZAVALLIYI KURTARMAK ÜMİTLERİ HENÜZ KAYBOLMUŞ DEĞİL!..
KAÇALIM SLİM!.. ADAMIN İŞİNİ NASIL OLSA BİTİRDİK!.. YARDIMCISININ SONU DA ONUNKİSİNE BENZEYECEK!..
HAKKIN VAR! BURADAN UZAKLAŞALIM! RIO COLORADO'DAN KİMSE CANLI ÇIKAMAZ...
SIKI TUTUN! GELİYORUM!

CESARET!..
HIM... HÂLÂ YAŞIYOR AMA FAZLA ÜMİT YOK!..
ÇOK...TEŞEKKÜR...FAKAT BİR İŞE YARAMADI... HER ŞEY BİTTİ.... BENİM İÇİN...
KENDİNİ TOPARLA..SENİ KURTARACAĞIM!. İSMİM TOM BRAKS! KİMSİN?.. BU HAYDUTLAR SENDEN NE İSTİYORLARDI?
TOM BRAKS! OHH!...ÖYLEYSE... HER ŞEYİ ANLATABİLİRİM!..FEDERAL AJANIM...GİZLİ SERVİSTEN... MÜHİM BİR İŞ İÇİN..."LOUKY" Yİ BULMAYA SAN DİEGO'YA GİDİYORDUM...OOOH!..
...BU ÇAKALLAR ÖĞRENMİŞ OLACAKLAR...TUZAĞA DÜŞÜRÜLDÜM... RİCA EDERİM TOM BRAKS..SAN DİEGO'YA GİDİP LOUKY'Yİ BUL!..
SÖZ VERİYORUM DOSTUM... BİRAZ DAHA MALÛMAT VER!..
SAN DİEGO'DA .... LOUKY'Yİ BUL.... AAAH!
BİTTİ!.. VAZİFESİ UĞRUNA HAYATINI KAYBETTİ!..

VAZİFENİ DEVRALIYORUM DOSTUM!. HUZUR İÇİNDE YAT!..
ERTESİ SABAH...
BÜTÜN SÖYLEDİĞİ BU KADAR MI?
EVET! SADECE LOUKY'Yİ ARAMAK ÜZERE SANDIEGOYA GİTTİĞİNİ BİLİYORUZ!
VAY HİNDİ DOLMASI.!. MALÛMAT OLDUKÇA YAVAN.!.
ORASI ÖYLE! FAKAT SAN DIEGO'DA BAZI İPUCU BULACAĞIMIZI SANIYORUM.! BENİMLE GELİYOR MUSUNUZ?
KÂİNATIN BÜTÜN KÖFTELERİ ADINA! ŞÜPHE Mİ EDİYORSUN?
NASIL SUALO? ESRARENGİZ İŞLERE BAYILDIĞIMI BİLİRSİN!
BİRKAÇ GÜN SONRA CALIFORNIA'DA SAN DIEGO KASABASINDA...
KAZIK İŞE BENZİYOR!. BU KOCA ŞEHİRDE ARADIĞIMIZI NASIL BULACAĞIZ BAKALIM.?.
LOUKY FEDERAL AJANIN DOSTU MUYDU? DÜŞMANI MIYDI BUNU BİLSEK!.
HOUSE

BUNLARI ZAMAN ÇÖZE-CEK!. GELİN BİRAZ MA-LÛMATTOPLAYALIM!..
LOUKY ADINDA BİRİNİ TANIYOR MUSUN? NERDE BULABİLİRİZ ONU?
LOUKY? HİÇ DUY-MADIM!.. BORCU-NUZ İKİ DOLAR LÛTFEN!..
BELKİ ŞU BEYLER TANIR!.
SORALIM BAKALIM!
ARANIZDA LOU-KY DİYE BİRİNİ TANIYAN VAR MI?
BEN... HAYIR... YOK... YOK!..
ŞEY... HAVA KA-RARDI... ARTIK E-VE GİDEYİM!.
EVET.. BEN DE GİDİYO-RUM!
AMAN ALLAH! KİM-SE TANIMIYOR!.. BAŞKA YERE BA-KALIM!..
TUHAF!. FARKET-TİNİZ Mİ? LOUKY ADINI DUYUNCA ADAMLAR TİTRE-MEĞE BAŞLA-DI!..
AYRILSAK FENA OLMAZ!. SİZ O TA-RAFTA, BEN DE BU TARAFTA ARAŞTIR-MAĞA DEVAM EDELİM!.. BİRAZDAN BULUŞURUZ!.
NASIL İS-TERSEN!.

UYUMA NUMARASI YAPAN ADAM...
HE! HE! BU ÜÇ GRİNGO ŞEFİ ARIYORLAR!..
HABER ALINCA LOUKY MEMNUN OLACAK!
AZ SONRA..
VAY DEVEKUŞU KÖFTESİ!. YİRMİ KİŞİYE SORDUK HEPSİ DE AYNI TEPKİYİ GÖSTERDİ.. KONUŞMAK DA İSTEMEDİLER!.
ANLAŞILAN ONU TANIYORLAR... FAKAT KORKUDAN ÖDLERİ PATLIYOR!..
LOON
KARŞIMA İLK ÇIKANIN ENSESİNE YAPIŞIP BİLDİKLERİNİ KUSANA KADAR BAŞINI DUVARA ÇARPACAĞIM!
SAKİN OL TONTON! NASIL OLSA BİR GEVEZE BULURUZ..GEL ŞU SALONA GİRELİM!..
LOUKY ADINDA BİR KİMSEYİ TANIMADIĞINA BAHSE GİRERİM!. DOĞRU DEĞİL Mİ BARMEN?
LOUKY... BEN.. BEN BÖYLE KİMSEYİ TANIMIYORUM!..

TAMAM.. ALDANMAMA İMKÂN YOK... SİZ TONTON VE BARON'SUNUZ... TOM BRAKS'IN AYRILMAZ ARKADAŞLARI!..
DOĞRU TAHMİN ETTİN DOSTUM!..
NASIL BİLDİN YAHU!..
OH! İYİLERİN TAPINAĞI... KÖTÜLERİN DEHŞETİ, HAKKINDA DESTANLAR YAZILAN SİZ KAHRAMANLARLA KARSILAŞMAK NE BÜYÜK SAADET!..
BİN PORSİYON SOĞANLI KÖFTE... BARON TERCÜME ET ŞU ADAMIN DEDİKLERİNİ!.. KÜFÜR ETMİYOR YA?
CAHİL ADAM! DOSTUMUZ BİZLERİ METHEDİYOR!
MÜSAADE EDİN, HAYRANINIZ SİZE BİR İÇKİ İKRAM ETSİN!
BARMEN! EN İYİ VİSKİNİ ÇIKAR!..
HAYIR!. HAYIR!. ARKADAŞIMIN ALKOLLE BAŞI HOŞ DEĞİLDİR!..
İŞTE SİZE MAHZENİMİN EN NEFİS ŞİŞESİNİ TAKDİM EDİYORUM!..
HA! HA! TONTON'LA BARON'A RASTLADIĞIMI ÇOCUKLARIMA ANLATINCA ÇOK SEVİNECEKLER!..
DİNLE!.. BİR DAMLADAN BİR ŞEY OLMAZ, BIRAK BİRAZ TADAYIM!..
KES DEDİK! VİSKİ KOKUSU BİLE SAPITMANA KÂFİ!..

BU DA BENİM TALİHİM! HERKES KEYİF EDECEK, BİZE GELİNCE... YOLLAR KESİK...
SIHHATİNE BARON! HERİKİNİZE UZUN YILLAR DİLERİM!..
SIHHATİNİZE!..
HEY!.. BARON DİKKAT!..
AMAN ALLAH!
GÖRDÜN MÜ? YALNIZ İÇMENE ALLAH BİLE RAZI OLMADI!..
BANG!
ZIP!
TAKİP EDELİM ŞU ÇAKALI!..
ŞANSIM VARMIŞ! UCUZ KURTULDUM!..
YAKALAYALIM!.. LOUKY HAKKINDA ÇOK ŞEY BİLDİĞİNE BAHSE GİRERİM!..
ŞEREFİM ÜZERİNE SÖZ VERİYORUM.. ŞİMDİ ENSELERİZ ONU!..

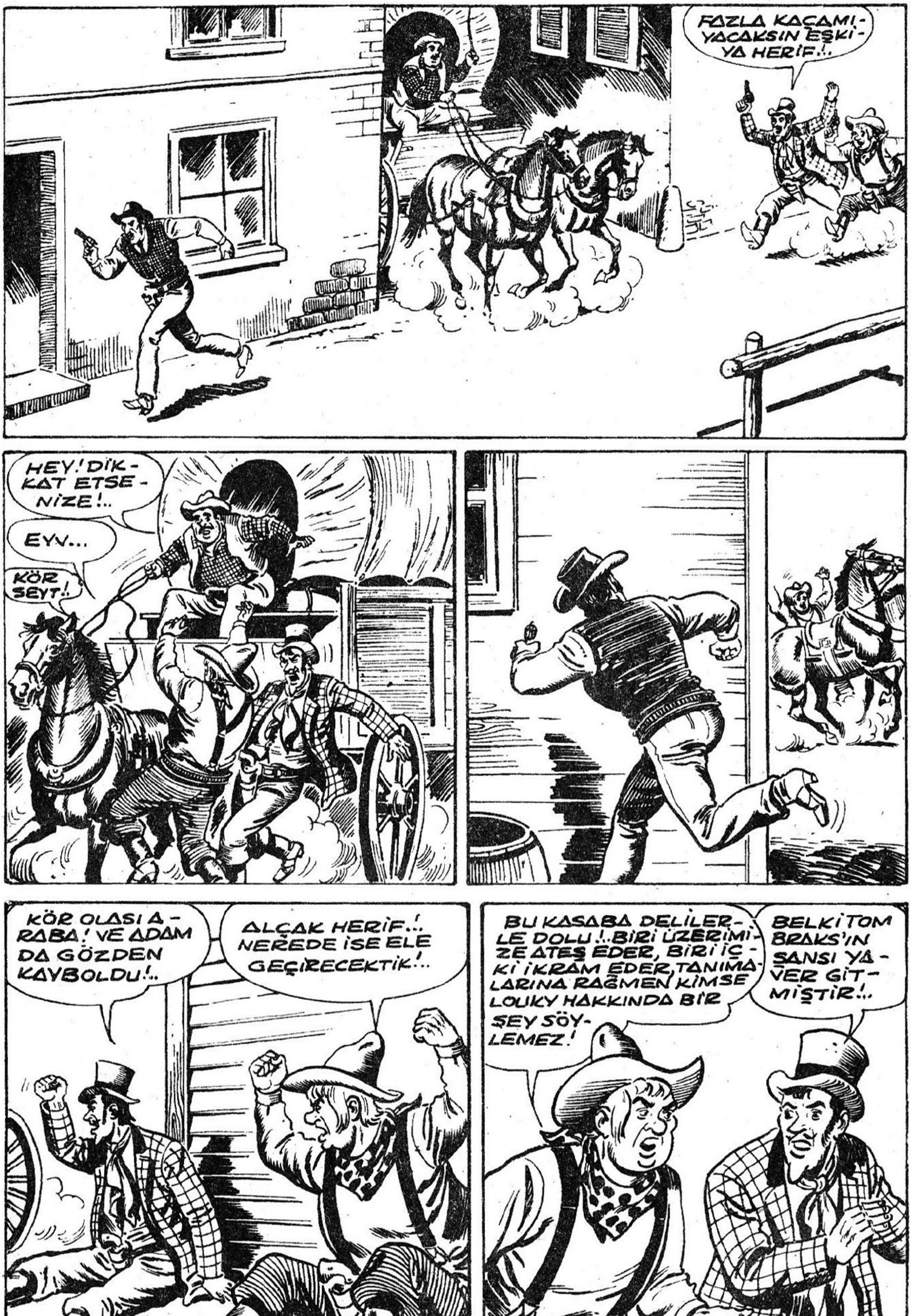
FAZLA KAÇAMIYACAKSIN EŞKİYA HERİF!..
HEY! DİKKAT ETSENİZE!..
EYV...
KÖR ŞEYT!..
KÖR OLASI ARABA! VE ADAM DA GÖZDEN KAYBOLDU!..
ALÇAK HERİF!.. NEREDE İSE ELE GEÇİRECEKTİK!..
BU KASABA DELİLERLE DOLU!..BİRİ ÜZERİMİZE ATEŞ EDER, BİRİ İÇKİ İKRAM EDER.TANIMALARINA RAĞMEN KİMSE LOUKY HAKKINDA BİR ŞEY SÖYLEMEZ!
BELKİ TOM BRAKS'IN ŞANSI YAVER GİTMİŞTİR!..

BU ESNADA...
ŞU SURATLARA BAK! SANKI SAN DIEGONUN BÜTÜN KAZIKTAN KURTULMUŞLARI BURAYA TOPLANMIŞ...
TOM BRAKS! İHTİYATLI OL!.. ŞU İKİ KORUYUCU MELEK KAPIYI TUTMUŞA BENZER!..
SELAM YABANCI! DUYDUĞUMA GÖRE KAPI KAPI ŞEHRİ DOLAŞIP TEHLİKELİ SUALLER SORUYORMUŞSUN!..
TEHLİKELİ Mİ? ANLAYAMADIM?!
BAŞKALARININ İŞİNE BURNUNU SOKMAK DAİMA TEHLİKELİDİR!..
YA? DEMEK ESRARENGİZ LOUKY'İ TANIYORSUN!
TABİİ! BURADA SENİ NAZİK BİR ŞEKİLDE KARŞILAMAK İÇİN TOPLANMIŞ BULUNUYORUZ!..
BENİ MAHÇUP EDİYORSUNUZ!

NE O ? ARKADA DA GÖZÜM OLDUĞUNU ANLATMADILAR MI SANA ?
YILANLARDAN HOŞLANMAM! HAYDİ CEHENNEME!
AAH!
ATEŞ... GEBERTİN!
ATEŞ Mİ İSTİYORSUN ?... AL!..
KARAVANA ATIYORSUNUZ! KURŞUNA YAZIK!..
ŞİMDİ SANA GÖSTERİRİM ŞEYTAN!
KARTAL AVININ ÜSTÜNE BÖYLE HAVADAN SALDIRIR! SAVULUN!
EYVAH!
AAAAH!

YUKARISI DAHA EMNİYETLİ!..
ŞUNLARA BAK HER TARAFTA BİTİYORLAR!.. LOUKY DİŞLİ-YE BENZİYOR!..
AŞAĞIDAKİ ARKADAŞ-LARINIZIN YANINA, HAYDİ!..
ÇABUK MER-DİVENLERİ TIRMANIN!
BİRİ DIŞARI ÇIKSIN! PEN-CEREDEN KAÇ-MASINI ÖN-LEYİN!
BURAYA KADAR ŞAN-SIM YAVER GİTTİ, FA-KAT ÇOK KALABALIKLAR KURTULMAK İÇİN BİR NUMARA BULMAK LAZIM!
OH! İŞTE İŞİME YARIYA-BİLECEK ELBİSELER!..

PERUKA İLE TAKMA BIYIKLARI DAİMA ÜZERİMDE TAŞIRIM! GELİYORLAR!.. ŞİMDİ ATLATIRIM ONLARI...
NEREDE O ŞEYTAN?
SİLAHI ELİNDE SİLİNDİR GİBİ İÇERİ DALDI!..SONRA ŞURADAN KAÇTI!..
PEŞİNİ BIRAKMAYIN!..
HEY!.. GÖRDÜNÜZ MÜ?
HAYIR! DIŞARI ÇIKMADI.. HALÂ İÇERDE OLMALI!.
HA! HA! NUMARAM YİNE SÖKTÜ!..
YOK OLMADI YA BU HERİF! HER TARAFI ARAYIN..!
DURUN BAKALIM! DIŞARI ÇIKAN ŞU İHTİYAR KİM?

TANIMIYORUM!.. BURANIN BİR MÜŞTERİSİ DE OLAMAZ!..
KAHRETSİN! TOM BRAKS OLDUĞUNA BAHSE GİRERİM... KILIK DEĞİŞTİRMİŞ OLMALI!..
O OLDUĞUNA ŞÜPHE YOK!.. YAKALAYIN!
BU SEFER ELİMİZDEN KAÇAMAZ..!
ÇÖMLEK ÇATLADI... BU FAZLALIKLARDAN KURTULABİLİRİM ARTIK!..
VAY CANINA! BU DA NESİ? ÇIKMAZA GİRDİK!..
KAPANA GİRDİ GÖZÜNÜN YAŞINA BAKMAYIN!
BURADAN SAĞ ÇIKMASINA İMKÂN YOK!..

YAZİYET KRİTİK.!. BİR ADIM ATACAK OLURSAM BU HAYDUTLARIN KURŞUNLARI İLE KALBURA DÖNECEĞİM!
HEY! KİMSİN?
BİR DOST! POSTU DELDİRMEKİSTEMİYORSAN SUAL SORMAYI BIRAKBENİ TAKİP ET..!
GİTTİĞİMİZ YERİ, SÖYLE KÂFİ...!
EMNİYETLİ BİR YERE! BUTÜNELİN UCU UZAKLARA AÇILIR!
ŞEYTAN! TEKRAR KAYBOLDU...!
İMKÂNSIZ.!.. BU SOKAK ÇIKMAZ.! UÇMADI YA, BURALARDA OLMALI.!
BURADA EMNİYETTEYİZ.!. ŞİMDİ KİM OLDUĞUMU ANLATACAĞIM!
SAFİ KULAK KESİLDİM, SÖYLE.!.
BU SIRADA..
ARAŞTIRMALARIMIZ BOŞUNA.!. BELKİ TOM BRAKS BİRŞEYLER ÖĞRENMİŞTİR!
AMANALLAH! ŞURAYA BAKTONTON!

BİR MİLYON KEÇİ ETİNDEN KÖFTE! TOM BRAKS'LA KONUŞAN ŞU ADAM BİZE ATEŞ EDEN DEĞİL Mİ?
ÇABUK YAKALAYALIM!.
YAKALANDIN SEFİL ADAM.!.
YİNE NE PİŞİRMEK ÜZEREYDİN ALÇAK HERİF!?
YAVAŞ OLUN YAHU! BU ADAM BİR DOST.!.
YOK CANIM! BU DOST BİZİ EŞŞEK CENNETİNE GÖNDERİYORDU AZ DAHA!
ŞENİN İÇİN DE İYİ ŞEYLER DÜŞÜNMÜYORDU HERHALDE.!.
YOK CANIM! BU ADAM FEDERAL AJAN MAX OLISTER! ŞİMDİ HER ŞEYİ İZAH EDECEK!
BURADA VAZİFELİ BULUNUYORUM! BU MINTIKADA SİLAH KAÇAKÇILIĞI YAPILIYORMUŞ TAHKİKAT İÇİN GELDİM!
ÇETE REİSİ LOUKY ADINDA BİRİYMİŞ! NEREDE SAKLANDIĞINI KİMSE BİLMİYOR...BANA YARDIM İÇİN GÖNDERİLEN DİĞER AJANI LOUKY'NİN ADAMLARI YOLDA ÖLDÜRMÜŞLER.!.

TOM BRAKS'IN KARŞILAŞTIĞI ZAVALLI ADAM OLMALI...
DOĞRU! GELDİĞİNİZİ HABER ALINCA LOUKY ADAMLARINA SİZİ TEMİZLEMEK İÇİN EMİR VERDİ... TOM BRAKS'A HÜCUM ETTİLER..
...VE SİZ AZ DAHA İŞKEMBEMİZİ DELİYORDUNUZ.. BUNU NASIL İZAH EDECEKSİN BAKALIM?
SİZE İÇKİ İKRAM EDEN LOUKY'NİN ADAMIYDI.. AYNI BARMEN GİBİ... VE VİSKİ DE ZEHİRLİYDİ...
AMANALLAH! DOĞRU MU?
TABİİ YA! HER ŞEYİ PENCEREDEN GÖRDÜM VE BARDAĞI NİŞANLADIM!..
BEN DE AMMA KÖFTECİYMİŞİM HA! BİZ DE DÜŞÜNMÜŞTÜK Kİ!..
GULP! AZ DAHA GİDİYORMUŞUZ DESENE!..
LOUKY'NİN KİM OLDUĞUNU, SAKLI BULUNDUĞU YERİ ÖĞRENMENİN ZAMANI GELDİ!..
KASABAYI ARARSAK O ZEHİR TÜCCARINI BULURUZ MUHAKKAK!
SUSUZLUKTAN ÖLECEK DURUMA GELSEM KİMSEDEN BİR DAMLA SU DAHİ KABUL ETMEYECEĞİM!

AZ SONRA TONTON'LA BARON KASABA SOKAKLARINI TEFTİŞE BAŞLARLAR..
BAK... BAK... BİZE ZEHİRLİ VİSKİ İKRAM EDEN ADAM!..
ONU KIYMA HALİNE GETİRİP DÜNYANIN EN BÜYÜK KÖFTESİNİ YAPACAĞIM!..
BİR DAKİKA, TONTON!.. BU SERSERİNİN ONUN HAKKINDA MALÛMAT SAHİBİ OLDUĞUMUZDAN HABERİ YOK! İŞİ BANA BIRAK!..
GÜNAYDIN SEMPATİK DOSTUM!..
OH! TONTON! BARON! PENCEREDEN ATEŞ EDEN ADAMI YAKALIYABİLDİNİZ Mİ BARİ?
MAALESEF KAÇIRDIK!..
EVET... ONUN YÜZÜNDEN AĞZIMIZ KURUDU!..
MADEM ÖYLE BİZE BUYURUN.... ENFES BİR VİSKİM VAR!..
ÇOK SEVİMLİSİNİZ DOSTUM!..
NASIL TEŞEKKÜR EDECEĞİMİ BİLMİYORUM!
EMİN OLUN BÜYÜK ŞEREF BAHŞEDİYORSUNUZ!
RAHATINIZA BAKIN! BU VİSKİ EN AZ YÜZ SENELİKTİR!..
NE BÜYÜK MİSAFİRPERVERLİK!..
BÖYLE İKRAMLARA ALIŞIK DEĞİLİM HA! HA!

SIHHATINIZE! HE! HE!
ÇOK TEŞEKKÜR! FAKAT SIZ İÇ-MİYOR MUSUNUZ?
BEN Mİ? KATİYEN! AN-LARSINIZ YA KARACİĞE-RİM...
HİÇ OLMAZSA AYAKTA DURMA, ŞURAYA O-TUR! KARACİĞERİN YORULMASIN!..
BİLİR MİSİN? BİR BARDAK VİS-KİNİN EN MÜKEM-MEL İLAÇ OLDUĞU-NU SÖYLER-LER! AL İÇ ŞUNU!
HAYIR.. HAYIR! İÇE-MEM!
BİR DAMLA CANIM!
YETER! RAHAT DUR BAKALIM!.. BU SANA İYİ GELİR!.
HAYIR! İMDAT.!.
AÇ AĞZINI YUM GÖZÜNÜ BAK SANA NE VERECEĞİM!
NE DERSİN BARON? BU İŞİMİZE YARAR MI?
MÜKEMMEL! ZATEN KENDİ İYİLİ-Ğİ İÇİN YA-PIYORUZ!
BIRAKIN BENİ.!. İMDAT..!
KOMEDİYE PAYDOS! VİSKİ-NİN ZEHİRLİ OLDUĞUNU BİLİYORUZ, AMA SEN İÇECEK-SİN!..
YA İÇERSİN YA DA...
UUH! UUH!

..LOUKY VE ÇETESİ-NİN SAKLI OLDUĞU YERİ GÖSTERİR-SİN!..
KABUL...KONUŞACAĞIM... FAKAT FAZLA BİR ŞEY BİLMİ-YORUM.. ÇETE-NİN KIYMET-SİZ BİR ELEMANI-YIM!..
LOUKY KİM? NER-DE SAK-LANIYOR? KONUŞ!
YEMİN EDERİM BİLMİYO-RUM! BUNLARI BİLENLER BİRKAÇ KİŞİ! EMİRLERİ ARACILAR VASITASI İLE ALIYORUZ!..
NUMARA YA-PIYOR BARON! VER ŞU HUNİ-Yİ BANA!..
HAYIR! HAYIR! BEK-LEYİN! SİZE BİR İP UCU VEREBİLİRİM!.
SENİ DİN-LİYORUZ!
BU GECE MEKSİKALI İHTİLALCİ-LERE BİR MİKTAR SİLAH SEVKEDİ-LECEK!. SİLAHLARI CALIENTE CAN-YONUNDAN LOUKY'NİN ADAMLARI GÖTÜRECEK.. TAM GECE YARISI!.
AĞZINI TIKA TONTON! DEDİĞİ PALAVRA İSE YARIN ŞİŞENİN SON DAMLASINA KADAR MİDESİNE DOLDU-RURUZ!..
EYVALLAH! MİSAFİRPERVERLİ-ĞİNE MİNNETTARIZ!
ÇABUK TOM BRAKS'I BULALIM! NİHAYET BİR ŞEYLER KEŞFEDEBİL-DİK!..

AYNI GECE CALIENTE CANYONUNDA...
ZEHİRCİ YALAN SÖYLEMEMİŞ..!
SİLAH DOLU İKİ ARABA! HAREKETE GEÇMENİN TAM ZAMANI.. AYNEN DEDİĞİM GİBİ YAPIN..!
MERAK ETME TOM BRAKS..!
TOM BRAKS YILAN GİBİ KAYALARIN ARASINA SÜZÜLDÜ...!
YARIN ÖĞLEYE DOĞRU HUDUDA VARIRIZ..!
ELİMİZE YÜKLÜ PARA GEÇECEK! LOUKY MEMNUN OLACAK..!
ARKADA HER ŞEY NORMALMİ STEVE?
EVET SAM..! RAHATÇA İLERLEMEYE DEVAM EDİN..!
SAM AMMA KUŞKULU.. BİZİM GİBİ SİLAHLI VE KALABALIK BİR GRUBA HÜCUM İÇİN CESARET LAZIM...

HOPPALA! KUŞ YAKALANDI!.. SAKİN DUR HER ŞEY YOLUNDA GİDECEK!..
BU UYKU İLACI SAKİN DURMANI TEMİN EDECEK!..
PALABIYIK... TAKMA BURUN.. BİR DE PERUKA, ÜSTÜNE ELBİSELERİ DE GİYİNCE TOM BRAKS OLDU EŞKİYA STEVE! REİSLERİ BİLE ANLAYAMAZ!..
AZ SONRA..
HER ŞEY YOLUNDA MI STEVE?
TABİİ SAM!..
TOM BRAKS'IN ARKADA OLDUĞUNU VE SANA NE OYUNLAR HAZIRLADIĞINI BİR BİLSEN!..
MÜKEMMEL!.. TOM BRAKS HAYDUDUN YERİNE GEÇMEYİ BECERDİ!..
ŞİMDİ DOSTUMUZUN TALİMATINA GÖRE KERVANI TAKİP EDELİM!..

KERVAN GECE BOYUNCA AYNI TEMPO İLE YOL ALDIKTAN SONRA ŞAFAK SÖKERKEN!
DUR! ATLARIN BİRAZ İSTİRAHATE İHTİYACI VAR!..
STEVE DOSTUM, BİRKAÇ SAAT SONRA BU SİLAHLARI DOLARA ÇEVİRMİŞ OLACAĞIZ!..
HA! HA! HA!..
EVET... HA! HA! HA!
PARALARI LOUKY'YE BEN GÖTÜRECEĞİM... "ÜÇ ÇAN" ÇİFTLİĞİNDE BEKLEYECEK! HİSSEMİZİ ALACAĞIZ TABİİ...
HIM!.. "ÜÇ ÇAN ÇİFTLİĞİ". BU İSMİ UNUTMAYAYIM..!
EH STEVE!.. ŞU MEŞHUR PÜROLARINDAN İÇMEK İÇİN NE BEKLİYORSUN? YOKSA HASTA MISIN?
HAYIR ŞİMDİ YAKACAKTIM!..
DUR BAKALIM... STEVE ŞAYET PÜRO TİRYAKİSİYSE CEBİNDE BİR PURO VARDIR ELBETTE.. HA.. İŞTE BULDUM..
SAM! KİBRİTİN VAR MI?
TUT.!.

BUGÜN ÇOK TUHAFSIN STEVE! SOLAK OLMANA RAĞMEN KİBRİTİ SAĞ ELLE YAKIYORSUN!..
KERVAN! İLERİ!..
LANET OLSUN! HERİFİN GÖZÜNDEN BİR ŞEY KAÇMIYOR.. NEYSE FAZLA ŞÜPHELENMEDİ...
TEKRAR YOLA KOYULDULAR!. TOM BRAKS'TAN ŞÜPHELENMEDİKLERİ BELLİ!..
YOLUN SONUNA YAKLAŞTIK.. YAKINDA MEKSİKA HUDUDUNA VARIRIZ!..
AZ SONRA..
JUAN, BİZİZ!. MALLARI GETİRDİK!.,
GÜZEL! GEÇİN!. ŞEF VADİDE BEKLİYOR!..
GÖRDÜN MÜ OLANI? NÖBETÇİLERİ ATLATIP BOĞAZI GEÇMEMİZ KOLAY OLMAYACAK!.
KAPI KAPALI OLURSA PENCEREDEN GİRİLİR! ŞU KAYALIĞA TIRMANALIM!..

OH! OH! MÜKEMMEL BİR BARINAK!.. DEMEK SİLAH ALICILARI BUNLAR..
SELAM JOACHİM! LOUKY VAAT ETTİĞİ SİLAHLARI GÖNDERDİ!.
BUENO AMİGO! SABIRSIZLIKLA BEKLİYORDUK!..
LOUKY VAADİNİ TUTTU! SENİN DE TUTACAĞINI ÜMİT EDERİM!.
ŞÜPHEN Mİ VAR AMİGO? BİR YIĞIN ÇİL, ÇİL DOLAR!.
İŞİ KONUŞMADAN EVVEL ADAMLARINLA BİRLİKTE BİRER KADEH TEQUİLA İÇELİM..!
MEMNUNİYETLE!
FIRSATTAN İSTİFADE ARABALARA BİR GÖZ ATALIM...
VAY CANINA BUNLAR ASİLERİN ELİNE GEÇERSE MEMLEKETE DEHŞET SAÇARLAR!.
İYİSİ Mİ, ÖNCE BUNA MANİ OLALIM!.

FAKAT ANİDEN...
STEVE AMMA ACAYİPLEŞTİ! NE YAPIYOR ORADA?
HEY STEVE NE ARIYORSUN?
TOM BRAKS ANİDEN BAŞINI ÇEVİRİNCE...
PERUKA! FAKAT... BU TOM BRAKS! ŞÜPHELENMEKTE HAKLIYMIŞIM! HEY SİLAHLARA SARILIN!..
AH! KOLUM!..
KÖTÜ DURUMA DÜŞTÜM.. BİRAZDAN TEPEME ÜŞÜŞÜRLER!..
NE OLUYOR?
TOM BRAKS STEVE'NİN KIYAFETİNE BÜRÜNMÜŞ!.. ARABANIN YANINDA YAKALAYIN!
DİKKAT, EDİN..! ARABADA PATLAYICI MADDE VAR!..

İYİSİ BURADAN UZAKLAŞMAK... ARABA TEPEMDE PATLAYABİLİR!..
DİKKAT!.. KAÇIYOR!..
BİR YERE GİDEMEZ!..
İYİ SEYAHATLER PATATES ÇUVALI!..
SANA DA BİRAZ UYKU İLACI!..
AAH!..
FAKAT BİRANDA LOUKY'NİN ADAMLARI VE MEKSİKALILAR TOM BRAKS'IN ÜSTÜNE ÜŞÜŞTÜLER...
KAÇIRMAYIN!
SIKI TUTUN!..
BU ÇAKALLAR BİRLİĞİN KUVVET TEŞKİL ETTİĞİNİ BİLİYORLAR!

ŞURAYA BAK!. TOM BRAKS'IN FOYASI MEYDANA ÇIKMIŞ!.
ÇABUK BİR ŞEYLER YAPMALIYIZ.. EYERİMDEN KEMENDİ GETİR BARON!
TONTON DİKKAT ET DE KAFANI KIRMA...
MERAK ETME!. KÖFTE YEMEKTEN BIKMADIM DAHA!.
OOOH! ELSENYÖR TOM BRAKS!. SENİ TANIMAK BÜYÜK ZEVK, İŞİME YARIYACAKSIN!.
NASIL?
SATIN ALDIĞIM ŞEYİ DENEMEK ADETİMDİR.. SİLAHLARI CANLI HEDEF ÜZERİNDE, TOM BRAKS'TA DENEYECEĞİM.. HA! HA! BİR SİLAH VERİN!.
SİLAH KUSURSUZA BENZİYOR! YİNE DE EMİN OLMAK LAZIM!.
HA! HA! MEMNUN OLACAĞINDAN ŞÜPHEM YOK JOACHIM!.

ŞAYET LOUKY'NIN SEVKETTİĞİ MAL BİRİNCİ KALİTEYSE, SON ANLARINI YAŞIYORSUN TOM BRAKS!.. ADİOS SENYOR TOM BRAKS!
FAKAT AYNI ESNADA...
MUERTE!..
ZİP!
SİPERE! HÜCUM EDİYORLAR!..
TOM BRAKS! TEK BAŞIMA OLDUĞUM FARKEDİLMEDEN KENDİNİ EMNİYETE AL!..
TONTON! TAM ZAMANINDA YETİŞTİN!..
HAYDUTLAR ŞAŞKINA DÖNDÜLER!..
GAFLETLERİNDEN İSTİFADE EDELİM... KAYBEDECEK TEK SANİYE YOK..!
ARKAMDAN TIRMAN TOM BRAKS!
BEKLE!.. YAPACAK KÜÇÜK BİR İŞ VAR...

SİLAHLARIN BU ÇAPULCULAR ELİNE DÜŞMESİNE ENGEL OLMAK LÂZIM...
KORKAK HERİFLER! BİR KİŞİ SİZİ ŞAŞKINA ÇEVİRDİ... HÜCUM EDİN!.
TOPARLANDILAR... MERAK ETME BURADAYIM..
MUERTE!.. TEPEDEN TARIYORLAR!
ÇABUK KAÇALIM!
AH!.
GÜZEL VAKİT GEÇİRDİK! ESAS ATRAKSİYON ŞİMDİ BAŞLIYOR!.
İŞE YARAMAZ KORKAKLAR SÜRÜSÜ! KAÇMASINA MANİ OLAMADINIZ! İŞİNİ GÖRÜRÜM ŞİMDİ!..

BOOOUMMMM
OF.!.. YUKARI ÇIKABILECEĞIMI SANMIYORDUM!..
ÇOK ŞÜKÜR SAĞ SALIM ÇIKABILDIN TOM BRAKS!
DERHAL HAREKET EDELIM!.. SILAHLAR IMHA OLDU... HAYDUTLARA IYI BIR DERS VERDIK!.
EN KIYMETLI MALÛMATI BU ARA ALDIM!.. ÇETE REISI LOUKY " ÜÇ ÇAN» ÇIFTLIĞINDE BEKLIYORMUŞ...
OH! NIHAYET KURTUN SAKLI OLDUĞU YERI ÖĞRENDIK!.
DOSTUMUZ OLLISTER ÇIFTLIĞIN YERINI BILIYORDUR!. GIDIP ÇAKALI YUVASINDAN ÇIKARTALIM!.

BİRKAÇ SAAT SONRA...
ÇİFTLİK BURADAN UZAK SAYILMAZ!. FAKAT İÇERİ GİRMEK KOLAY OLMAYACAK!..
MERAK ETME, TOM BRAKS BİR YIĞIN HİLE BİLİR...
KILIK DEĞİŞTİRMEK BU SEFER SÖKMEYECEK!.. ÇİFTLİĞİN YÜKSEK DUVARLARI ARDINDA TEHLİKELİ KÖPEKLER DOLAŞIR... YABANCI KOKUSU ALINCA SALDIRIRLAR!..
BİR YOLUNU BULMAĞA ÇALIŞIRIZ!..
KÖPEKLERE KARŞI, ATALARIMIN KRALİYET SARAYLARINA GİRMEK İÇİN KULLANDIKLARI NUMARAYA BAŞVURURUZ!..
TONTON GEL!.. PLANIMIZI UYGULAYACAĞIZ! ŞİMDİ GELİYORUZ TOM BRAKS!
?
AZ SONRA...
GEL ... PİSİ ... PİSİ ... YAKLAŞIN BAK NE VERECEĞİM!..
PİSİ, PİSİ!.. KOKLAYIN ŞUNU!
ZAVALLILAR ÇOK ACIKMIŞ!..
BRAVO BEYLER!.. HAYVANLARI KORUMAK ÇOK ASİL BİR ŞEY!..

HAYDİ TONTON EN SÜRATLİLERİNİ SEÇ!..
USLU DURUN BAKALIM!..
FAKAT ZAVALLI HAYVANLARA NE YAPIYORSUNUZ?
BEN DE SİZİ HAYVAN DOSTU SANMIŞTIM!. KEDİ YİYİCİLER!.. KATİLLER!..
İHTİYAR KADINLARI DA YERİZ BİZ!.
CUVALI BANA VER BARON ONU DA İÇİNE SOKALIM!..
AAAAY! YAMYAMLAR! İMDAT!..
HA! HA! HA!
BU KADARI YETER Mİ?
YETER!..ATALARIM BENLE İFTAHAR EDECEKLER!..
KARANLIK BASINCA ÜÇ AHBAP HAREKETE GEÇTİLER!..
ÇİFTLİK BU OLMALI!..
LOUKY GÜZEL YERE GİZLENMİŞ! FAKAT BU AKŞAM GÖRECEĞİ KÂBUSU UNUTAMIYACAK!..

TIRMANIN, ÇUVALI VERİRİM.!.
BAK KÖPEKLER KOKUMUZU ALDI BİLE..!
SABRET TOM BRAKS! YOLUMUZ ŞİMDİ TEMİZLENECEK!.
GÖREYİM SİZİ PİSİ PİSİLER.!.
İLERLEYEBİLİRİZ TOM BRAKS.!. KÖPEKLERE EĞLENCE ÇIKTI.!.
BARON! SEN BİR DAHİSİN!.. ATALARININ KULAKLARI ÇINLASIN!..
BU ESNADA ÇİFTLİKTE...
KÖPEKLER NEDEN HAVLIYOR?
BİRİ GİRMEK İSTEMİŞTİR Gİ-DİP BAKALIM.!.
KEDİLER İŞİMİZE YARADI.!.

KÖPEKLER KEDİLERİN, LOUKY'NİN ADAMLARI DA KÖPEKLERİN PEŞİNDE! HA! HA! EVE GİRMENİN TAM SIRASI!..
NİHAYET ESRARENGİZ LOUKY GÖRÜNDÜ...
BU SAATTE NE PATIRTI YAHU!?
KÖPEKLER ÇILGIN GİBİ SALDIRIYOR LOUKY!..
PARKI ARAYIN! BİRİ SAKLANMIŞ OLMASIN!..
BAK! BİR KEDİ!..
SEBEBİ ANLAŞILIYOR!
EYVAH!..
BİRİ SAKLANIYOR!
YAKALAYIN!

GÖRÜNDÜM!.. YER DEĞİŞTİRMEK LAZIM!..
EN EMNİYETLİ YER EVİN İÇİ!..
KAYBOLDU!.
HER YANI, HER ÇALIYI ARAYIN! KAÇIRMAYIN..!
LOUKY'NİN ODASINI BULMAM LAZIM!..
HER HALDE BU OLMALI!.
ELLER YUKARI TOM BRAKS! SENİ BEKLİYORDUM! HA! HA!

ZİFİR GİBİ KARANLIK! BİR ŞEY GÖRMEK İMKÂN-SIZ!
PİS KÖPEKLER ADAM YERİNE KEDİ KOVALIYOR-LAR.!.
ŞEFİN ODASINDAN SİLAH SESİ GELDİ!.
ÇABUK! LOUKY TEHLİKEDE OL-MALI!..
NASILSIN ŞEF?
SERSEMLER! İŞE YARAMAZ HERİFLER! NEYSE Kİ KENDİMİ KORUMASINI BİLİRİM.!.
TOM BRAKS ODAMA KADAR GELDİ! SİLAHIMI KULLANMAK MECBURİYE-TİNDE KALDIM.. GEBERDİ...
ARABAMI HAZIRLAYIN! CESEDİ YOK ETMEK LAZIM.!.
EMREDER-SİN ŞEF.!.

BU ESNADA TEPEDE...
NE GÖRÜYORSUN BARON, SİLAH SESİNDEN SONRA SÜKÛNET BENİ ENDİŞELENDİRİYOR!?
ARABAYA AT KOŞUYORLAR! BİR ŞEY ANLAMIYORUM!..
ARABAYA KOYUN! GÖTÜRÜP DENİZE ATACAĞIM!..
PEKİ, ARTIK HUZURA KAVUŞTUK ŞEF.!..
ŞEF, "LA PALOMA" KUMANDANI ADADA Kİ SİLAH DEPOMUZU ZİYARET İÇİN İKİ SAAT SONRA GELECEK, UNUTMAYINIZ.!..
UNUTUR MUYUM HİÇ !?
AMANALLAH! İÇİNDE CESEDE BENZER BİR ŞEY BULUNAN BİR TORBAYI ARABAYA YÜKLEDİLER!..
VAY KÖFTEHORLAR... YOKSA TOM BRAKS'A BİR ŞEYMİ OLDU?
BURADAN GEÇERKEN ARABAYI DURDURALIM TONTON!
ŞAYET TOM BRAKS'A BİR ŞEY OLDUYSA HEPSİNİ KÖFTELİK KIYMA YAPARIM!..
DİKKAT! ARABA GÖRÜNDÜ!..
DUA ET DE ÇUVALIN İÇİNDEKİ TOM BRAKS OLMASIN!..AKSİ HALDE ONU ÇİFTLİKTE YALNIZ BIRAKTIĞIM İÇİN KENDİMİ AFFETMİYECEĞİM!..

ELLER YUKARI!..
KIMILDARSAN ÖBÜR DÜNYAYA BİLETİNİ KESERİM!..
BARON ÇUVALDA NE VAR ÇABUK BAK!
HAY ALLAH! ELLERİM TİTRİYOR...!
FAKAT HAYAL Mİ GÖRÜYORUM? ARABAYI SÜRENE BENZİYOR BU!..
NE O? DOSTUNUZUN POSTU KOLAY SATACAĞINI MI SANDINIZ?
KENDİNİZE GELİN DOSTLAR, SIHHATİM, YERİNDE...
OH! TOM BRAKS..! NE OYUN..!
ÇUVALDAKİ ADAM KİM?
SEVGİLİ LOUKY'DEN BAŞKASI DEĞİL!.. BENİ AVLAMAK İSTEDİ FAKAT ONDAN ATİK DAVRANDIM.. SONRA ONUN KILIĞINA GİRİP ADAMLARINI DA EKTİM.. HA! HA! HA!
MÜTHİŞSİN TOM BRAKS! ELBİSELERİNİ DEĞİŞTİR DE LOUKY'Yİ EMNİYETLİ BİR YERE KOYALIM!
HAYIR! VAZİFE HENÜZ BİTMEDİ!.. "LA PALOMA" KUMANDANI İLE LOUKY'NİN KAÇAK SİLAH MEVZUUNDA GÖRÜŞMEK ÜZERE RANDEVULAŞTIKLARINI ÖĞRENDİM...!

BU KILIKTA KALIP SILAHLARIN YERİNİ ÖĞRENECEK VE ONLARI İMHA EDECEĞİM!..
GÜZEL FİKİR.. SANA REFAKAT EDERİZ!
ÜÇÜMÜZ ÇETEYİ DAĞITMAYA YETERİZ!..
AH! HAYIR!.. SİZ BURDA KALIP LOUKY'Yİ GÖZLEYECEKSİNİZ!..
SİZE GÜVENİYORUM GÖZ BEBEĞİNİZ GİBİ SAKLAYIN ONU!..
ŞANSIN AÇIK OLSUN TOM BRAKS!
GÖRDÜN MÜ?! BU UN ÇUVALINI BEKLEMEKTEN BAŞKA İŞE YARAMIYACAK MIYIZ YANİ?
TOM BRAKS YAPTIĞINI BİLİR.. MAHPUSU GÖTÜRELİM!..
KAFAMDA BİR IŞIK YANDI! LOUKY'Yİ NEDEN FEDERAL AJAN OLLISTER'E TESLİM ETMİYORUZ?
ÇOK DOĞRU! TONTON HEMEN GİDELİM!..
AZ SONRA...
TABİİ! BANA GÜVENİN! ONU MAHZENE TIKARIM!..
TIKŞUNU İÇERİ TONTON!
OLDU BİLE!

BURADAN ÇIKAMAZ ARTIK...
SAĞOL MAX!
„HAYDİ BARON! „LA PALOMA„ BİZİ BEKLİYOR!..
LOUKY EMNİYETLİ ELLERDE!.. ŞİMDİ TOM BRAKS'IN YARDIMINA KOŞALIM!..
ONU TEHLİKEDE YANLIZ BIRAKAMAYIZ!..
BU ESNADA...
İŞTE GEMİ!.. GÜVERTESİNE ÇIKMALI!..
LA PALOMA
SELAM LOUKY!.. YÜKLEME BİTER BİTMEZ DEMİR ALACAĞIZ!..
ÇOK GÜZEL!
GÜVERTEDE SAKLANMANIN ÇARESİNİ BULMALI!..
MUTFAK İÇİN ALDIĞIMIZ UN FICILARINI UNUTMAYIN!
PEKÂLÂ!, ANLADIK..,
NEDEN UNLARIN YERİNİ ALMAYALIM?
DAHİYANE FİKİR BARON HAYDİ!

KİMSE GÖRMEDEN FIÇILARI BOŞALTALIM!
BİRAZ SIKINTIYA GİRECEĞİZ AMA KİMSE FARKIMIZA VARAMIYACAK!
BÖYLECE TOM BRAKS'İN YANIBAŞINDA OLACAĞIZ!..
AZ SONRA...
YÜKLENECEK BAŞKA ŞEY KALMADI...
DEMİR AL!.. HAREKET EDİYORUZ!
LA PALOMA
ŞAFAKLA BERABER GEMİ DENİZE AÇILDI...
GİTTİĞİMİZ ADA SİLAH DEPOSU OLARAK MÜKEMMEL BİR YER.. KEŞFEDİLMESİNE İMKÂN YOK!..
DOĞRU!
BU ESNADA, MUTFAKTA...
KUMANDAN İÇİN NEFİS KÖFTELER HAZIRLADIM!
MMM... KOKUSUNDAN BELLİ!

SOSUNU KOYMAK-TAN BAŞKA İŞİ, KALMADI...
HAY ALLAH!.. KÖFTELE-RİM NE OLDU?..
PİS HIRSIZ!.. KÖFTELERİ SEN AŞIRDIN..!
AY!..HAYIR! BEN BİR ŞEY YAPMA-DIM!..
YEMİN EDE-RİM ELİMİ SÜRMEDİM!..
YENİDEN YAPMAM LAZIM! SANKİ BAŞKA İŞİMİZ YOK!..
NEYSE! ÇABUK BİTTİ!.. ELİNİ DOKUNDURACAK OLURSAN BÖB-REKLERİNİ SÖ-KER TAVAYA ATA-RIM HIR-SIZ.!
KAHVE DEĞİRME-Nİ NEREDE?

BU KADARI FAZLA!. ÇİĞ,ÇİĞ YEDİM SENİ!.
BOYNUNU KIRACAĞIM.. TOZ HALİNE GETİRECEĞİM SENİ!..
YAPMA... İMDAT... BEN BİRŞEY YAPMADIM!..
SENİ YEZİT, MELÛN!..
İMDAAT!..
CRACK
NASIL? FIÇIDA İNSAN VAR!
YERİMİZİ KEŞFETTİLER BARON!
EYVAH! KELLE TEHLİKEYE GİRDİ...
YETİŞİN GEMİDE KAÇAK YOLCU VAR!..
TUTUN ŞU İKİ KAÇAĞI!...
?
MUTFAKTAN BAĞIRMALAR GELİYOR!..

İKİ KAÇAK YOLCU BULDUK!
BUNLAR TOM BRAKS'IN ADAMLARI! TANIYORUM!..
KÖPEK BALIKLARINA ZİYAFET ÇIKTI!. DENİZE ATIN!..
DURUN!
ONLARI ADAYA GÖTÜRELİM!.. DAHA İYİ BİR ÖLÜM ŞEKLİ DÜŞÜNÜRÜZ BU SERSERİLER İÇİN!..
ÇOK DOĞRU LOUKY!.. PRANGAYA VURUN ONLARI!..
HA! HA! LOUKY KILIĞINA GİREN TOM BRAKS VERİYOR EMİRLERİ! KORKMAYA SEBEP YOK!..
GEMİYE NASIL GİRDİLER ACABA?, HAKİKİ DOST BUNA DERLER İŞTE! TEHLİKEYİ DAİMA PAYLAŞIYORLAR BENİMLE...
KARA GÖRÜNDÜ KUMANDAN! ADAYA YAKLAŞTIK!..
GÜZEL! YARIM YOL İLERİ!..

MAHPUSLARI NE YAPACAĞIZ ŞEF ?
BİR TARAFA KİLİTLEYİN VE BEN EMİR VERMEDİKÇE SAÇLARININ KILINA DAHİ DOKUNULMASIN!
ADAYA HOŞGELDİNİZ ŞEF! BURDA HERŞEY YOLUNDA! DEPOLAR AĞZINA KADAR DOLU GÖRMEK İSTER MİSİNİZ ?
DERHAL!..
MEKSİKALILARIN BUNLARA ÖDEYECEKLERİ DOLARLARLA SERVET YAPACAĞIZ! HA! HA! HA!
TABİİ!.. GÜZEL.! GÜZEL!
VAY CANINA!... BURASI KORKUNÇ BİR CEPHANELİK.! HAVAYA UÇURMAK LAZIM!..

BU ESNADA SAN DIEGO'DA LOUKY'NİN KAPATILDIĞI MAHZENDE...
KAHRETSİN... KAPI SAĞLAM, BENİ DE SALAM GİBİ BAĞLADILAR!..
BU TARAFTA DA ÜMİT YOK! NE YAPMALI ACABA?
FAKAT... ADAMLARIM GELİYOR!..
HEY..! PSSSST..! PSSST..!
BAK BİZİM ŞEF!..
ADAYA GİTTİĞİNİZİ SANIYORDUK!
YAVAŞ KONUŞUN SEKŞEMLER! HAPSEDİLDİĞİMİ GÖRMÜYOR MUSUNUZ!. KURTARIN BENİ BURADAN!
MAHZENİN ÜSTÜNDE...
NE CESARET, ANCAK TOM BRAKS BU İŞİ BAŞARABİLİRDİ... BAŞINA BİR BELA GELMESE BARİ!
TONTON'LA BARON'UN DA CESARETİNE DİYECEK YOK DOĞRUSU!..

ADADA...
TONTON'LA BARON'U ŞU EVE KAPATTILAR! SİLAHLARIN BULUNDUĞU YERE.!.
DİKKAT!
NE OLUYOR.!?
BİR YELKENLİ GÖRÜNDÜ LOUKY!.
EYVAH.!. BİR BU EKSİKTİ..!
KİM OLDUĞUNU ANLAYABİLDİN Mİ LOUKY?
TOM BRAKS GELENİ TANIMIŞTI...
KAHROLASI TOM BRAKS! YAPTIKLARINI ÖDETECEĞİM... ADADAN SAĞ ÇIKARTMIYACAĞIM ONU.!.

LOUKY GELİYOR!.. BİRAZDAN BURADA OLUR... BİR ŞEYLER YAPMAK LAZIM!..
VER BİR DE BEN BAKAYIM ŞEF!
OH... ALLAH KAHRETSİN.! DÜRBÜNÜ KIRDIM.!..
EVET... ARTIK İŞE YARAMAZ..!
HAZIR OLUN, TEKNEYİ KARŞILIYACAĞIZ.! GELENİN DOST MU, DÜŞMAN MI OLDUĞU BELLİ DEĞİL..!
PEKÂLÂ ŞEF!..
GEÇ KALMADAN HAREKETE GEÇMEK LAZIM.. ÖNCE BİZİMKİLERİ SERBEST BIRAKALIM!..
SERSEMLER!
DUUR!.. KİMSİN? NE İSTİYORSUN?
SERSEM TAVUKLAR! GÖRMÜYOR MUSUNUZ ŞEFİNİZİM..!?
FAKAT BİR ŞEY ANLAMIYORUM!..
İMKÂNSIZ..!

ŞEF ZATEN BURADA...
ÇOK İÇTİM GALİBA KAFAM KARIŞTI!..
YARDIMA GELSENİZE SALAKLAR!
BUNUN MANASI NE LOUKY?.. ŞİMDİ ADADAYDIN!..
MANASI BASİT!.. HEPİNİZİ ATLATTI..!
BENDEN ÖNCE GELEN KİMSE, KILIĞIMA BÜRÜNMÜŞ OLAN TOM BRAKS'TIR!
NASIL BİLEBİLİRDİK? SENDEN HİÇ FARKI YOKTU..!
İŞTE TONTON'LA BARON'UN BULUNDUĞU YER! FAZLA VAKTİM KALMADI...
NE OLUYOR?.. KİM SESLENİYOR?..

ANAHTARLARI ÖDÜNÇ VEREBİLİR MİSİN? ÇOK MERSİ!..
TOM BRAKS! KURTARMAKTA GECİKMİYECEĞİNİ BİLİYORDUM!..
ÇABUK ÇIKIN!
NE OLUYOR TOM BRAKS? PATIRTILAR DUYDUK!..
HAKİKİ LOUKY GELDİ! GÖZLERİM YANILMADIYSA TABİ?..!
DEMEK OLLİSTER'İN ELİNDEN KAÇTI!..
HALBUKİ ONA GÜVENMİŞTİK!..
OLANIN ÜSTÜNE AĞLAMAK PARA ETMEZ! BİR YERE SAKLANALIM! ADANIN BÜYÜK OLUŞU İYİ!.
O TOM BRAKS DENEN HERİFİ ÇABUK BULUP GETİRİN!..
BU TARAFTAN KAÇTIĞINI GÖRDÜM!
GİDİP BAKALIM!
İÇERİ GİRDİĞİNİ GÖZLERİMLE GÖRDÜM!
DİKKAT EDİN.... TEHLİKELİDİR!..

KİMSE YOK!.. BU NE?
TOM BRAKS'IN BENDEN ALDIĞI ELBİSELER BUNLAR!. BİR DE NOT BIRAKMIŞ!..
Sevgili Lucky! Çullarını iade ediyorum, artık ihtiyacım yok.. Şimdilik şansın yaver gitmiş! Fakat pis iş hayatının sona ermek üzere olduğunu müjdelerim..
T. Braks
KAHROL! KELLESİNİ KESECEĞİM!.. ADAYI SANTİMİNE KADAR ARAYIN!.. ÖLÜ VEYA DİRİ GETİRİN ONU BANA! SALAKLAR ORDUSU!
OLUR..! DERHAL ŞEF!..
"BULUN" DEMESİ KOLAY!.. GELSİN DE ARASIN BAKALIM..!
BU KADAR AĞACIN ARASINDA SABAHA KADAR BULAMAYIZ!.
ANİDEN HEPİMİZİ TEMİZLEMEYECEĞİNİ KİM TEMİN EDEBİLİR?
BRRR... YA KARŞIMIZA ÇIKARSA? KORKMAĞA BAŞLADIM..!

NE OLDU ? YAKALAYABİLDİNİZ Mİ ?
HENÜZ BULAMADIK ŞEF! ADAMLAR HER YANI TARIYOR!..
ŞEY... ŞEF... KÖTÜ BİR HABER VERECEĞİM... TOM BRAKS ADAMLARINI DA SERBEST BIRAKMIŞ...
NASIL ? SERSEMLER ! İŞE YARAMAZ HERİFLER! SİZE GÖSTERECEĞİM!..
O TAKDİRDE ADADA HAYATIMIZ TEHLİKEDE SAYILIR!.. SİLAHLARI EMNİYETE ALMAK LAZIM!. GÖZ GÖRE GÖRE MALIMIZI DENİZE ATAMAYIZ!
ADAMLARI TOPLA SİLAHLAR GEMİYE YÜKLENSİN!.
EMREDERSİN ŞEF!..
SALLANMAYIN! HAVA KARARMADAN YÜKLEME İŞİ BİTMELİ...

TOM BRAKS BAK, GEMİYE BİR ŞEYLER TAŞIYORLAR!..
BURADA BULUNUŞUMUZ LOUKY'Yİ KORKUTTU! ÇAREYİ KAÇMAKTA ARIYOR!..
TOM BRAKS! CEPHANE İLE BİRLİKTE KAÇMALARINA GÖZ MÜ YUMACAĞIZ?
DÜŞÜNMEM LAZIM!.. SADECE ÜÇ KİŞİ İLE ONLARI DURDURMAK KOLAY DEĞİL!..
HEY! GELİN BAKIN, ŞU VİRANEDE NELER BULDUM!..
ESKİ, PASLANMIŞ EL ALETLERİ DOLU! DAHA İŞE YARIYABİLİR! SANA BİR FİKİR VERMİYOR MU?
GALİBA ANLADIM!
KÖFTELER, KÖFTELER!.. BEN DE! HAYDİ İŞE KOYULALIM!.
AZ SONRA...
ANLAŞILDI DEĞİL Mİ? ÖNCE BEN, SONRA SIRA İLE SİZLER DALACAKSINIZ...
ANLAŞILDI TOM BRAKS!

BİRKAÇ DAKİKA SONRA...
GELDİM DOSTLARIM!.. ŞİMDİ SIRA SİZDE!
HAZIRIZ TOM BRAKS!
BÜTÜN GECE BOYUNCA ÜÇ AHBAP SULARDA DALIP DURDULAR!..
SABAHLEYİN..
TAMAM LOUKY! SON SANDIĞI DA YÜKLEDİK!..
GÜZEL! HAREKET EDELİM!..
LA PAL
DEMİR AL! ANA YELKENİ BAS! İLERİ!..
DEPONUN BULUNDUĞU YERİ KEŞFEDEBİLDİN TOM BRAKS... FAKAT BU KIYMETLİ YÜKE ELİNİ SÜREMİYECEKSİN!.. ELVEDA!.. HA! HA!

GİDİYOR-LAR!..
SAHİ Mİ?
DENİZE GİRMEK YARADI... KARNIM ACIKTI!..
MİDEM PROTESTO ETMEĞE BAŞLADI!. ÇOKTAN BERİ BOŞ DURUYOR!
BEN DE ACIKTIĞIMI İTİRAF EDEBİLİRİM... ŞÖYLE KANLI BİR BİFTEK OLSA!..
SİHİRLİ BİR DEĞNEĞİM OLSAYDI ON TABAK KIZARMIŞ KÖFTE YARATIRDIM... MMM... SANA DA BİR BİFTEK TABİİ...
BARON!.. LOUKY'NİN SEYAHATİ NE KADAR SÜRER ACABA?
HIM... ON DAKİKADAN FAZLA SÜRMEZ!
ÖYLEYSE RIHTIMA GİDELİM!..
KÜÇÜK BİR İŞİMİZ DAHA KALDI!..

GEMİDE...
SİLAHLARI SAKLAMAK İÇİN TOM BRAKS'IN KEŞFEDEMİYECEĞİ BİR YER BULMALI!..
ŞEF!. ŞEF..!
BORDODA BİR ÇATLAK VAR SU ALIYORUZ!..
FELAKET BİR ŞEYLER YAPIN!..
DELİĞİ TIKAYIN!.. ADAMLAR POMPALARIN BAŞINA!..
KÂFİ GELMİYOR... SU SÜRATLE YÜKSELİYOR...
BİR ŞEY YAPAMAYIZ.. DELİK GİTTİKÇE BÜYÜYOR!..
KAÇALIM!.. BOĞULMAĞA NİYETLİ DEĞİLİM!..
YAPACAK BİR ŞEY KALMADI!.
AMBAR AĞZINA KADAR SUYLA DOLDU!..

BAŞINIZIN ÇARESİNE BAKIN!..
BU İŞTE TOM BRAKS'İN PARMAĞI OLDUĞUNA BAHSE GİRERİM!..
GÖRÜYORMUSUNUZ?.. ON DAKİKA İÇİNDE "LA PALOMA„ NIN YOLCULUĞU BİTTİ!
SİLAHLARIN HEP-Sİ KÖPEK BALIK-LARININ MALI OLDU!.. ALLAHTAN KULLANMASINI BİLMEZLER!
GİDİP KAZAZEDELERİ TOPLAYALIM!.. SİZ İKİNİZ ŞU SİLAHLARI ALIN!.. BELLİ OLMAZ!..
HEPİNİZ ELLERİ YUKAR-DA YAKLAŞIN!..
ISLANMIŞ TAVUĞA BEN-ZİYORSUN!..
HERKES İÇE-Rİ GİRSİN! HADİ-SE ÇIKARANLARIN SIKIP SUYUNU AKITIRIM HA!..

NİHAYET EN İRİ BALIK GELİYOR... GEMİDEKİ ÇATLAĞI BEĞENDİN Mİ?
HAYDİ SEN DE DİĞERLERİNİN YANINA!
SADIK ADAMLARININ YANINA KOŞ!..
AAH!!!
HESABI NİHAYET KAPADIK GİBİ!..
SOĞUK SUYU YİYİNCE SAKİNLEŞTİLER!..
KAPIYI KİLİTLE TONTON!..
İŞTE! BURADAN ANCAK ELLERİ KELEPÇELİ ÇIKABİLİRLER!..
YAKINDAN GÖZ ALTINDA TUTMAK LAZIM.. OLDUKÇA KALABALIKLAR, İSYAN ETMELERİ MÜMKÜN!..
BAKIN! RAHAT DURMALARINI TEMİN EDECEK BİR ŞEY BULDUM!..
ŞU TOPU GEMİYE YÜKLEMEYİ AKIL ETMEMİŞLER... KÂFİ MİKTARDA CEPHANE DE VAR...

TAM KAPIYA Nİ-ŞAN ALALIM!..
HARİKA! BU OL-DUKÇA KIMILDAYA-MAZLAR!..
KAHROLASICALAR! SADECE ÜÇ KİŞİSİNİZ... GEMİ DE YOK... NASILSA SONUNDA ELİME GEÇECEKSİNİZ!..
KES ZIRILTIYI İHTİYAR KARGA! YOKSA GÜLLEYİ TIKARIM AĞZINA! BANA TOPÇU TONTON DERLER... SİNİRLENMEĞE GELMEM!
LOUKY HAKLI!.. YARDIM BULA-MAZSAK DURUMUMUZ NAZİKLEŞECEK!..
SAN DIEGO-YA HABER ULAŞTIRMAK LAZIM!..
ELİMİZDE SADECE LOUKY'NİN SANDA-LI VAR.. BUNLARLA BAŞ EDEBİLECEĞİ-NİZE GÜVENİRSENİZ YARDIM GETİR-MEĞE GİDE-RİM!..
GÜZEL FİKİR TOM BRAKS! BİZE GÜVENE-BİLİRSİN!

GÖZÜNÜZÜ DÖRT AÇIN!..
MERAK ETME! TONTONUN ELİNDE BU TOP OLDUKCA NEFES DAHİ ALAMAZLAR!..
TONTON ŞURAYA BAK! DEPOLARDA NELER BULDUM.. SİHİRLİ DEĞNEĞE İHTİYAÇ KALMADI!..
HURRA!.. MİDEM BAYRAM EDECEK!..
MİAM... MİAM... ENFES.... MİAM.. MİAM.. MİAM!..
TOM BRAKS DÖNENE KADAR BURDA UNUTULMAZ GÜNLER GEÇİRECEĞİZ!..
SIRAYLA NÖBET TUTMALIYIZ!..
KABUL BARON!.. PRENS GİBİ BESLENDİKTEN SONRA GECE GÜNDÜZ NÖBET TUTABİLİRİM!..

TOM BRAKS Albüm - Sahibi ve Sorumlu Yönetmeni: M.SEZEN YALÇINER
Klodfarer Caddesi No: 16 Türbe - İST. Tel.: 516 07 74 - 516 08 20

ÇELİK BLEK

TEKSAS

YÜZBAŞI

TOMMİKS

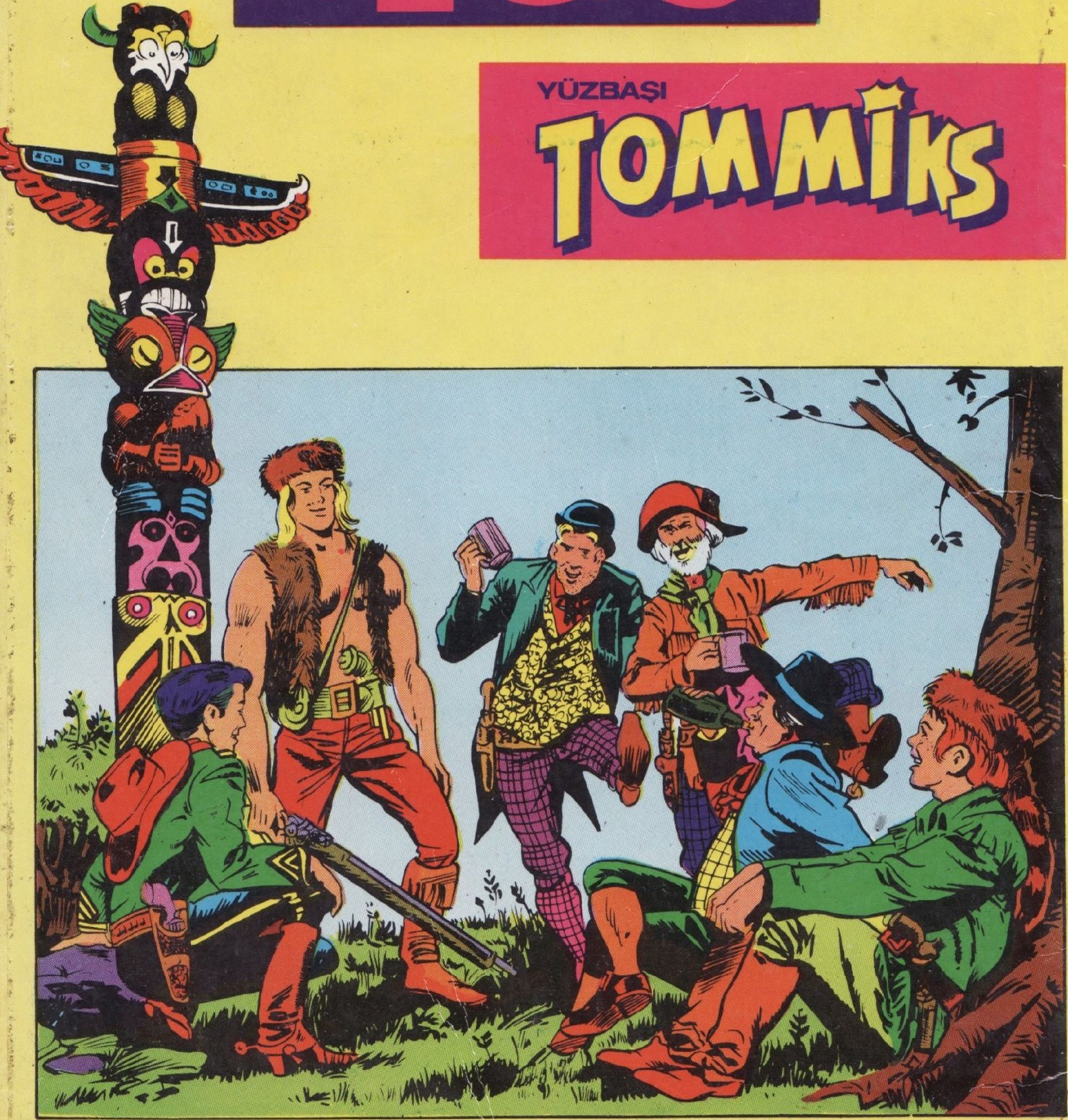

HER AY BAYİNİZDE